

# FRÉTTARIT KOS

Maf 1988

Nr. 1

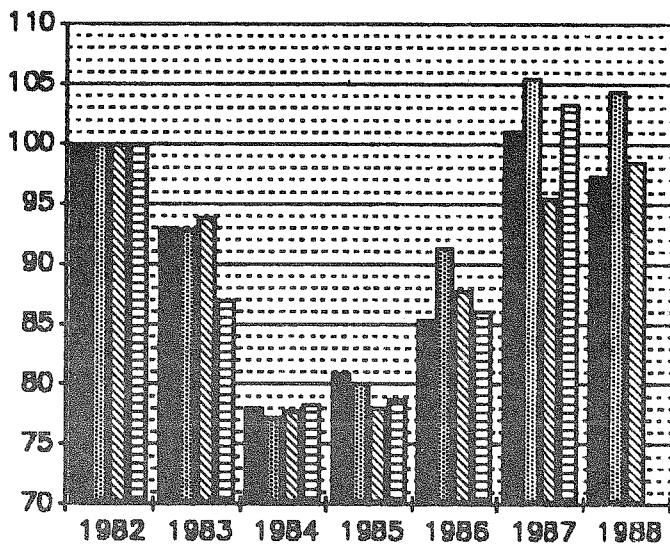

Kjararannsóknarnefnd opinberra  
starfsmanna

Skipholti 37 105 REYKJAVÍK

SKÝRINGAR Á HUGTÖKUM:

Í ÞESSARI FYRSTU UTGAFU ERU EINGÖNGU STARFSMENN RÍKISINS. TIL STENDUR AÐ TAKA INN BEJAR OG SVEITARFÉLÖG SVO OG AÐRA HÓPA LAUNÞEGA SEM TAKA LAUN HJA RÍKINU.  
Í ÞESSUM TALNASÓFNUM ER MIÐAÐ VIÐ MÁNAÐARTÍMABIL.

ALLAR LAUNATÖLUR Á FÉLÖG INNAN SKILGREINDRA TÍMABILA ERU VEGNAR MEÐ FJÖLDA STÖÐUGILDA. SAMA Á VIÐ UM TÖLUR Á BANDALÖG.

TAXTALAUN = FÖST MÁNAÐARLAUN SAMKVÆMT TÖXTUM.  
YFIRV.L. = GREIDD LAUN FYRIR YFIRVINNU.  
ÖNNUR.L. = ÖLL ÖNNUR GREIDD LAUN Á LAUNASEDLUM.  
HEILDARL. = SUMMAN AF TAXTALAUNUM YFIRVINNULAUNUM OG ÖÐRUM LAUNUM.  
MARS-MAÍ = VEGIÐ MEDALTAL GREIDDRA LAUNA Í MARS TIL MAÍ TILTEKIÐ ÁR  
JAN-FEB. = VEGIÐ MEDALTAL GREIDDRA LAUNA Í JAN TIL FEB. TILTEKIÐ ÁR

HREINT  
TIMAKAUP = LAUN AN ORLOFS FYRIR DAGVINNU AÐ VIÐBETTUM HVERS KYNS AUKAGREIÐSLUM SVO SEM YFIRBORGUNUM, FÆÐIS-, FERÐA-, FATA- OG VERKFÆRA- PENINGUM DEILT MEÐ DAGVINNUTÍMUM. ÞESSI STÆRD ER ÞVI HLUTUR DAGVINNU Í MEDALTIMAKAUPI

ARSFJÖRDUNGSTÖLUR ERU UNNAR ÞANNIG AÐ TEKIÐ ER ÞRIGGJA MÁNAÐA VEGIÐ MEDALTAL AF TALNASÓFNUM HVERS FÉLAGS. ARSFJÖRDUNGSVISITALAN ER ÞRIGGJA MÁNAÐA MEDALVISITALA SÖMU MÁNAÐA.

KJARARANNSÖKNARNEFND OPINBERRA STARFSMANNA (KOS) skipa nú í maí 1988 eftirtaldir aðilar:

Fulltrúar atvinnurekenda:

Guðmundur Björnsson  
Indriði H. Þorláksson  
Jón G. Kristjánsson  
Logi Guðbrandsson  
Páll Guðjónsson

Fulltrúar launafólks:

Birgir Björn Sigurjónsson  
Björn Arnórsson  
Einar Ólafsson  
Haraldur Hannesson  
Loftur Magnússon

FRAMKVEMDASTJÖRN KOS skipa:

Birgir Björn Sigurjónsson, Björn Arnórsson, Guðmundur  
Björnsson og Páll Guðjónsson.

FRAMKVEMDASTJÖRI KOS er:

Geir Thorsteinsson.

HEIMILISFANG KOS ER:

KJARARANNSÖKNARNEFND OPINBERRA STARFSMANNA  
SKIPHOLTI 37  
105 REYKJAVÍK

SÍMINN HJÁ K O S ER 91 - 680 430.

EFTIRPRENTUN ER HEIMIL UR RITINU, ENDA SÉ HEIMILDAR GETID.

Frá framkvæmdanefnd KOS

Í þessu fyrsta hefti KOS eru upplýsingar á sama grunni og unnið hefur verið á síðustu árin af launaskrifstofu fjármálaráðuneytisins. Áfram mun haldið að birta upplýsingar á þessum grundvelli samtímis og KOS leggur áherslu á að gera á honum ýmsar breytingar.

Kosturinn við þessar upplýsingar, umfram þær, sem fást við kaup og kjör annarra, en þeirra er vinna hjá ríkinu, er að hér er ekki um úrtak að ræða. Upplýsingarnar ná til launa allra þeirra er vinna hjá ríkinu og allra launa, sem skráð eru hjá launaskrifstofu ríkisins. ekki er þar með sagt að efnið sé gallalaust.

- \* Tölurnar sýna laun allra þeirra, sem í starfi eru á hverjum tíma. Þetta getur valdið erfiðleikum í samanburði. T.d. lækka meðaldagvinnulaun flestra ríkisstarfsmannafélaga yfir sumarmánuðina, vegna þess, að sumarafleysingafólkið kemur inn í lægstu starfsaldursþrepin. Þetta skeður ekki hjá t.d. H.F.I. og verður að taka tillit til þess, þá sumarmánuðirnir eru bornir saman.
- \* Meðallaun - einkum litilla hópa - geta breyst mjög mikið við það eitt, að nokkrir starfsmenn í efsta starfsaldursþrepi fara á eftirlaun en nýliðar taka við.
- \* Lítið er hægt að segja um yfirborganir út frá þessu efni. Yfirborganir eru til hjá ríkinu, en umfang þeirra er óljóst.
- \* Stærsta vandamálið er þó að ná í samanburðarhæfar tölur um laun og aðrar greiðslur til launþega á almennum vinnumarkaði og þeirra opinberu starfsmanna sem ekki taka laun frá launaskrifstofu ríkisins. Nú mun væntanlega hefjast á næstunni, skipuleg vinnsla á slíkum upplýsingum hjá þorra sveitarfélaga og verður það mjög til bóta. KOS mun leggja höfuðáherslu á að fá slíkar upplýsingar frá öðrum, ýmist á eigin vegum eða í samvinnu við aðra.
- \* KOS vinnur að því að finna leiðir til að endurbæta talnaefnið með tilliti til m.a. ofantalinna þátta.

AD LOKUM VILJUM VIÐ LEGGJA ÁHERSLU Á AÐ ÞETTA FYRSTA HEFTI ER AÐ VISSU LEYTI TILRAUN. OKKUR ER ÞVI MIKILSVERT AÐ LESENDÚR KOMI Á FRAMFÆRI ÖLLUM ATHUGASEMDUM, SEM VERÐA METTU TIL URBÖTA.

KJARARANNSÖKNARNEFND OPINBERRA STARFSMANNA starfar samkvæmt 34. grein laga nr. 94 útg. 31.12.1986 um kjarasamninga opinberra starfsmanna, sem hljóðar þannig:

" Á vegum þeirra aðila, sem lög þessi taka til, starfi nefnd er annist kjararannsóknir og aðra upplýsingaöflun vegna kjarasamninga.

Nefndin skal skipuð jafnmörgum fulltrúum stéttarféлага og vinnuveitenda samkvæmt nánari ákvæðum í reglugerð sem sett skal að fengnum tillögum heildarsamtaka opinberra starfsmanna og Sambands íslenskra sveitarféлага.

Nefndin setur sér starfsreglur, m.a. um starfssvið og starfshætti.

Kostnaður við störf nefndarinnar greiðist úr ríkissjóði."

Á grundvelli laganna var gefin út svohljóðandi reglugerð:

"

REGLUGERÐ

UM

NEFND UM KJARARANNSÖKNIR OPINBERRA STARFSMANNA

1. gr.

Nefnd um kjararannsóknir opinberra starfsmanna starfar í þeim tilgangi að safna saman og miðla upplýsingum um kjör starfsmanna hjá opinberum aðilum, kjör annarra launþega og þróun launa og kjaramála almennt til þeirra, sem að nefndinni standa, sbr. 4. gr.

2. gr

Nefndin aflar upplýsinga um kjör, sbr. 1.gr., sem hér segir:

1. Með söfnun, skipulagningu og skráningu upplýsinga um laun og önnur kjaraatriði opinberra starfsmanna, sem aðilar að nefndinni leggja henni til.
2. Með öflun og skipulegri skráningu upplýsinga frá öðrum aðilum, sem stunda reglubundnar kjararannsóknir.
3. Með gerð sérstakra athugana, sem aðilar að nefndinni ákveða hverju sinni.

3. gr.

Nefndin miðlar upplýsingum til þeirra opinberu vinnuveitenda, sem láta nefndinni í té upplýsingar og stéttarféлага starfsmanna þeirra með reglulegum skýrslum og sérstökum skýrslum eftir því sem við á.

Allar upplýsingar, sem safnað er eða unnar eru á vegum nefndarinnar, áðrar en þær, sem nefndin birtir, sbr. fyrri málsgrein, eru trúnaðarmál og er einstökum aðilum að nefndinni óheimilt að notfæra sér þær eða birta án samþykkis allra nefndarmanna.

## 4. gr.

Nefndin er skipuð 10 fulltrúum. Tveir fulltrúar vinnuveitenda eru tilnefndir af fjármálaráðherra, einn af launanefnd sveitarfélaga, einn af Reykjavíkurborg og einn úr hópi forsvarsmanna sjálfseignarstofnana samkvæmt nánari ákvörðun fjármálaráðherra.

Þrjú fulltrúar launþega skulu tilnefndir af BSRB, einn af BHMR og einn af KÍ.

Nefndin skiptir með sér verkum og ákveður sér framkvæmdastjórn.

## 5. gr.

Nefndin setur sér starfsreglur, m.a. um starfssvið og starfshætti og ákveður nánar með hvaða hætti hún hagar störfum að verkefnum skv. 1.-3. grein. Nefndin skal kosta kapps um að skapa einhug um lausn þeirra verkefna sem henni eru falin. Akvarðanir um verkefni og birtingu á niðurstöðum verða ekki teknar með afli atkvæða.

## 6. gr.

Kostnaður vegna starfa nefndarinnar greiðist úr ríkissjóði samkvæmt fjárveitingum í fjárlögum. Nefndin ræður sér sjálf starfsmenn.

## 7. gr.

Reglugerð þessi er sett samkvæmt lögum nr. 94 31. desember 1986, um kjarasamninga opinberra starfsmanna og öðlast þegar gildi.

Fjármálaráðuneytið 7. júlí 1987

Þorsteinn Pálsson (sign)  
Indriði H. Þorláksson (sign)

## LISTI YFIR FÉLÖG INNAN BSRB(rikisst.), BHMR OG KI.

NUMER	SKAMMST.	HEITI
5075	AI	ARKITEKTAFÉLAG ÍSLANDS
5129	DI	DYRALÆKNAFÉLAG ÍSLANDS
5171	FB	FÉLAG BOKASAFNSFRÆÐINGA
5177	FFLM	FÉLAG FLUGMALASTARFSMANNA RÍKISINS
5184	FF	FÉLAG FRÉTTAMANNA
5192	FH	FÉLAG HASKOLAKENNARA
5194	FHH	FÉLAG HASKOLAMENNTADRA HJÚKRUNARFRÆÐINGA
5196	FHSS	FÉL.HASK.MENNT.STARFSMANNA STJÓRNARRÁÐSINS
5225	FIF	FÉLAG ÍSLENSKRA FRÆÐA
5243	FÍN	FÉLAG ÍSLENSKRA NATTURUFREÐINGA
5249	FIS/S	FÉLAG ÍSLENSKRA SÍMAMANNA SKRIFSTH.
5250	FIS/T	FÉLAG ÍSLENSKRA SÍMAMANNA TEKNIHÓPUR
5251	FIS/A	FÉLAG ÍSLENSKRA SÍMAMANNA VEGID MEDALTAL
5252	FISP	FÉLAG ÍSLENSKRA SJUKRAÞJÁLFA
5303	FFS	FÉLAG STARFSMANNA STJÓRNARRÁÐSINS
5307	FTK	FÉLAG TÆKNISKOLAKENNARA
5312	FVH	FÉLAG VIÐSKIPTA- OG HAGFREÐINGA
5313	FP	FÉLAG ÞJÓDFÉLAGSFRÆÐINGA
5341	HÍK/F	HÍD ÍSLENSKA KENNAFÉLAG FRAMHALDSSK.
5342	HÍK/G	HÍD ÍSLENSKA KENNAFÉLAG GRUNNSKÓLAR
5343	HÍK/A	HÍD ÍSLENSKA KENNAFÉLAG VEGID MEDALTAL
5348	HÍ	HJÚKRUNARFÉLAG ÍSLANDS
5397	KKHI	KENNAFÉLAG KHÍ
5399	KI/G	KENNNARASAMBAND ÍSLANDS GRUNNSKÓLAR
5400	KI/F	KENNNARASAMBAND ÍSLANDS FRAMHALDSSKÓLAR
9903	KÍ	KENNNARASAMB. ÍSL. (VEGID MEDALTAL)
5405	LL	LANDSSAMBAND LÖGREGLUMANNA
5414	LMI	LJOSMÉÐRAFÉLAG ÍSLANDS
5417	LÆI	LÆKNAFÉLAG ÍSLANDS
5440	MNI	MATVÆLAFREÐINGAFÉLAG ÍSLANDS
5459	PFI	POSTMANNAFÉLAG ÍSLANDS
5462	PI	PRESTAFÉLAG ÍSLANDS
5477	SI	SÁLFRÆÐINGAFÉLAG ÍSLANDS
5546	SUTV	STARFSMANNAFÉLAG RÍKISUTVARPSINS
5558	SSJV	STARFSMANNAFÉLAG SJÓNVARPSINS
5573	SFRT	STARFSMANNAFÉLAG RÍKISSTOFNANA T
5574	SFRS	STARFSMANNAFÉLAG RÍKISSTOFNANA S
5575	SFRH	STARFSMANNAFÉLAG RÍKISSTOFNANA H
5577	SFRA	STARFSMANNAFÉLAG RÍKISSTOFNANA VEGID MEDALTAL
5580	SIF	STÉTTARFÉLAG ÍSLENSKRA FÉLAGSRÁÐGJAFÁ
5582	SLÍR	STÉTTARFÉLAG LÖGFRÆÐINGA I RÍKISÞJÓNUSTU
5627	TFI	TOLLVÁRDAFÉLAG ÍSLANDS
5640	II	ÍÐJUPJÁLFAFÉLAG ÍSLANDS
5641	UTG	UTGARDUR, FÉLAG HASKOLAMANNA
9901	BSRBR	BSRB FÉLÖGIN HJA RÍKINU (VEGID MEDALTAL)
9902	BHMR	BHMR FÉLÖGIN (VEGID MEDALTAL)
9903	KÍ	KÍ (VEGID MEDALTAL)

SKRIFSTOFA KJARARANNSOKNARNEFNDAR

MAÍ 1988

KAUPMÁTTUR AÐILDARFÉLAGA BSRB 1987 (1.ÁRSFJ. = 100)  
RIKISSTARFSMENN

FÉLAG	ÁRS- FJÖRD.	KAUPM. TAXTAL.	KAUPM. YFIRV.	KAUPM. ÖNNUR L	KAUPM. HEILD L.
5177	1	100,00	100,00	0,00	100,00
FFLM	2	100,95	108,31	0,00	103,55
	3	98,89	90,27	0,00	94,39
	4	101,66	88,36	0,00	96,44
5249	1	100,00	100,00	0,00	100,00
FIS/S	2	99,07	116,85	0,00	103,29
	3	96,45	92,95	0,00	95,26
	4	99,72	117,82	0,00	104,54
5250	1	100,00	100,00	100,00	100,00
FIS/T	2	100,03	111,91	93,00	104,90
	3	98,39	96,77	82,84	97,14
	4	99,84	101,79	89,23	100,30
5303	1	100,00	100,00	100,00	100,00
FFS	2	100,87	105,29	121,16	102,14
	3	98,49	90,01	114,40	96,36
	4	102,28	119,99	102,24	106,91
5348	1	100,00	100,00	100,00	100,00
HI	2	108,29	136,91	104,50	113,85
	3	105,62	97,17	66,41	100,35
	4	107,25	94,33	76,20	101,79
5405	1	100,00	100,00	100,00	100,00
LL	2	99,04	115,94	93,50	105,13
	3	94,34	92,33	79,61	91,65
	4	97,66	93,25	89,49	94,84
5414	1	100,00	100,00	100,00	100,00
LMI	2	111,20	215,54	99,47	122,48
	3	107,42	124,96	67,41	104,71
	4	109,52	109,15	76,32	105,46
5459	1	100,00	100,00	100,00	100,00
Pfi	2	100,30	77,97	62,78	92,06
	3	95,76	66,90	46,47	85,09
	4	99,31	101,58	91,70	99,75



**KAUPMÁTTUR TAXTALAUNA AÐILDARFÉLAGA BSRB ÁRIÐ 1987**

**RÍKISSTARFSMENN**

**AÐH. KVADINN ER SKORINN VIÐ 70**

1. ársfjórðungur = 100

120

115

K a u p m á t t a r s t i g

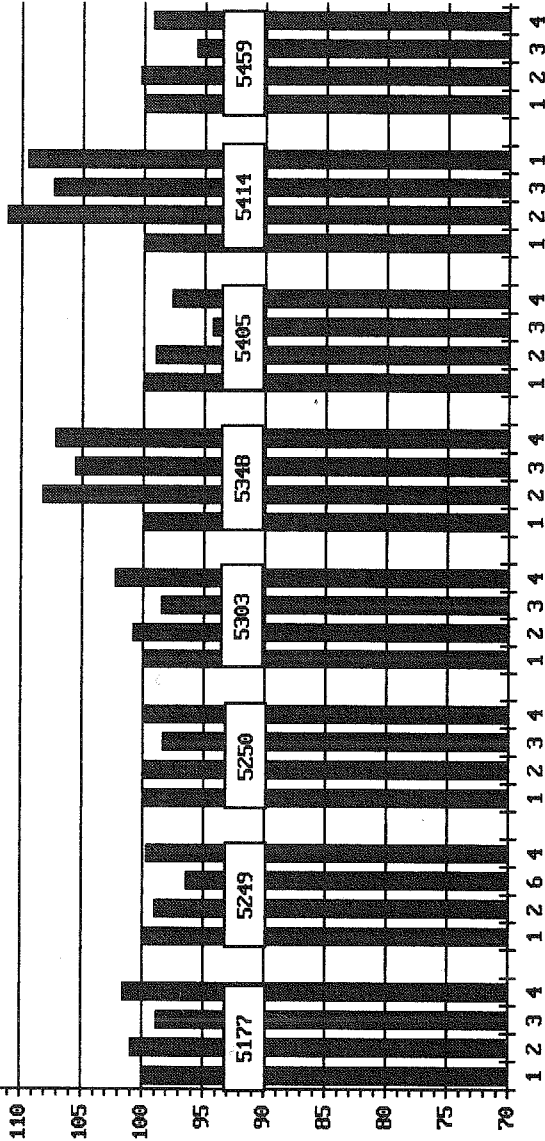

**KOS MAÍ 1988**

**ÁRSFJÓRÐUNGAR**

1 2 3 4 1 2 3 4 1 2 3 4 1 2 3 4

KAUPMÁTTUR AÐILDARFÉLAGA BSRB 1987 (1.ARSFJ.= 100)  
 RÍKISSTARFSMENN

FÉLAG	ARS- FJORD.	KAUPM. TAXTAL.	KAUPM. YFIRV.	KAUPM. ÖNNUR L	KAUPM. HEILDL.
5546	1	100,00	100,00	100,00	100,00
SÚTV	2	100,47	127,26	114,16	107,73
	3	97,51	88,39	113,08	95,50
	4	100,33	99,07	155,39	101,27
5558	1	100,00	100,00	100,00	100,00
SSJV	2	101,77	97,44	101,68	99,88
	3	98,79	65,30	65,96	82,85
	4	102,22	83,62	83,32	93,34
5573	1	100,00	100,00	100,00	100,00
SFRT	2	100,03	108,24	101,13	102,60
	3	95,92	88,74	66,98	92,53
	4	101,75	110,71	106,68	104,70
5574	1	100,00	100,00	0,00	100,00
SFRS	2	100,16	103,55	0,00	101,03
	3	96,33	85,68	0,00	93,90
	4	100,35	106,98	0,00	101,86
5575	1	100,00	100,00	100,00	100,00
SFRH	2	102,34	117,11	97,41	104,97
	3	98,97	83,89	71,40	92,79
	4	101,61	93,82	80,37	97,67
5627	1	100,00	100,00	100,00	100,00
TFÍ	2	99,68	118,76	82,04	105,92
	3	94,44	93,59	97,08	94,26
	4	100,18	96,88	89,38	98,34
9901	1	100,00	100,00	0,00	100,00
BSRBR	2	100,88	109,30	0,00	103,09
	3	97,09	87,38	0,00	92,90
	4	100,93	100,72	0,00	100,28

KAUPMÁTTUR TAXTALAUNA AÐILDARFÉLAGA BSRB ÁRIÐ 1987

RIKISSTARFSMENN

I. ársfjórðungur = 100

AÐH KVARÐINN ER SKORINN VIÐ 70

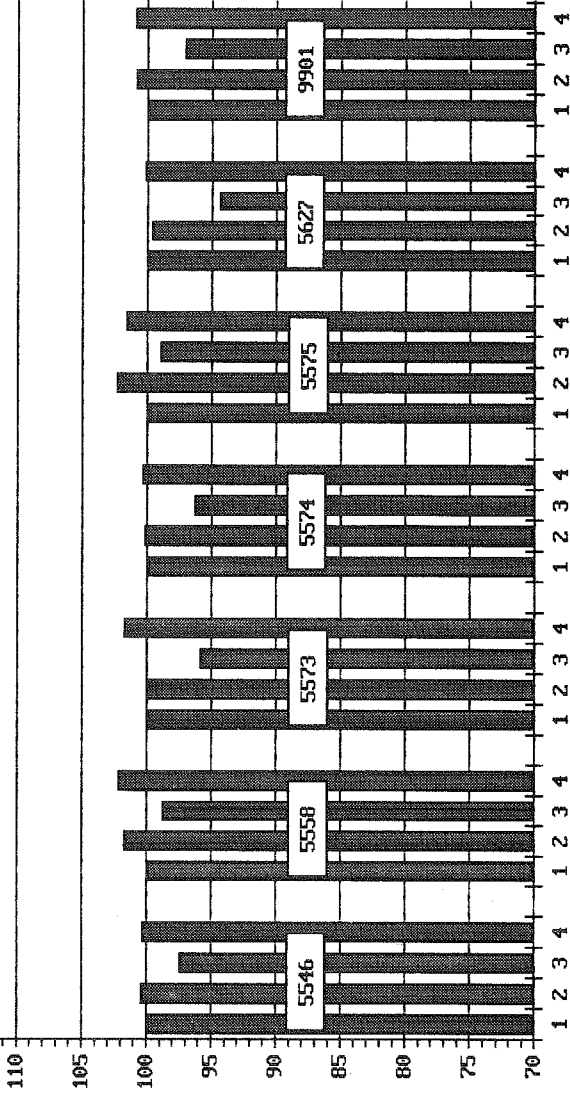

ÁRSFJÓRÐUNGAR

ÍKOS MAÍ 1988

K a u p m á t t a r s t i g

## SKRIFSTOFA KJARARANNSÖKNARNEFNDAR

MAÍ 1988

KAUPMATTUR AÐILDARFÉLAGA BHMR 1987

(1.ARSFJ.= 100)

FÉLAG	ARS- FJORD.	KAUPM. TAXTAL.	KAUPM. YFIRV.	KAUPM. ÖNNUR L	KAUPM. HEILDL.	
AÍ	5075	1	100,00	100,00	0,00	100,00
		2	101,78	81,49	0,00	93,71
		3	100,42	54,30	0,00	82,07
		4	103,49	75,35	0,00	92,29
DÍ	5129	1	100,00	100,00	0,00	100,00
		2	101,39	121,36	0,00	104,38
		3	97,26	84,79	0,00	95,40
		4	100,82	109,35	0,00	102,09
FB	5171	1	100,00	100,00	100,00	100,00
		2	100,74	108,45	36,10	101,44
		3	97,85	91,97	56,26	96,99
		4	98,22	99,61	69,83	98,29
FF	5184	1	100,00	100,00	100,00	100,00
		2	98,65	112,80	85,44	103,16
		3	95,04	78,79	77,99	87,81
		4	101,04	89,86	113,39	97,60
FH	5192	1	100,00	100,00	100,00	100,00
		2	100,48	118,70	0,00	101,32
		3	98,35	78,00	6,79	97,31
		4	101,65	99,65	0,00	101,50
FHH	5194	1	100,00	100,00	100,00	100,00
		2	99,42	115,25	89,53	102,11
		3	97,23	91,98	69,25	93,14
		4	98,56	80,47	74,46	91,86

**KAUPTMÁTTUR TAXTALAUNA AÐILDARFÉLAGA BHMIR ÁRIÐ 1987**

1. ársfjórðungur = 100

**ÁTH KVARÐINN ER SKORINN VIÐ 70**

120

115

110

105

100

95

90

85

80

75

70

K a u p m á t t a r s t i g

5194

5192

5184

5171

5129

5075

4

1

2

3

4

1

2

3

4

1

2

3

4

ÁRSFJÓRDUNGAR

KOS MAÍ 1988

SKRIFSTOFA KJARARANNSÖKNARNEFNDAR

MAÍ 1988

KAUPMATTUR ADILDARFÉLAGA BHMR 1987

(1.ARSFJ. = 100)

FÉLAG	ARS- FJÖRD.	KAUPM. TAXTAL.	KAUPM. YFIRV.	KAUPM. ÖNNUR L	KAUPM. HEILDL.
FHSS	5196 1	100,00	100,00	100,00	100,00
	2	104,02	75,00	78,08	91,51
	3	101,00	58,14	66,72	82,58
	4	104,10	74,66	69,55	91,29
FIF	5225 1	100,00	100,00	100,00	100,00
	2	102,87	119,73	70,69	104,88
	3	98,97	97,08	22,44	98,56
	4	100,54	132,55	82,45	104,46
FIN	5243 1	100,00	100,00	100,00	100,00
	2	101,50	117,12	155,00	106,67
	3	99,87	113,24	125,68	104,04
	4	103,06	104,23	130,03	103,75
FISP	5252 1	100,00	100,00	100,00	100,00
	2	99,15	143,29	212,48	115,09
	3	105,26	107,32	123,11	106,81
	4	106,24	124,07	82,06	108,22
FTK	5307 1	100,00	100,00	0,00	100,00
	2	101,29	62,23	0,00	84,53
	3	98,35	17,16	0,00	63,52
	4	101,11	94,81	0,00	98,41
FVH	5312 1	100,00	100,00	100,00	100,00
	2	103,49	113,38	0,00	106,75
	3	102,50	98,87	0,00	101,31
	4	102,98	119,86	0,00	108,54

# KAUPMÁTTUR TAXTALAUNA AÐILDARFÉLAGA BHMR ÁRIÐ 1987

I. ársfjórðungur = 100

LATH KVARDI ER SKORINN VÍÐ 70

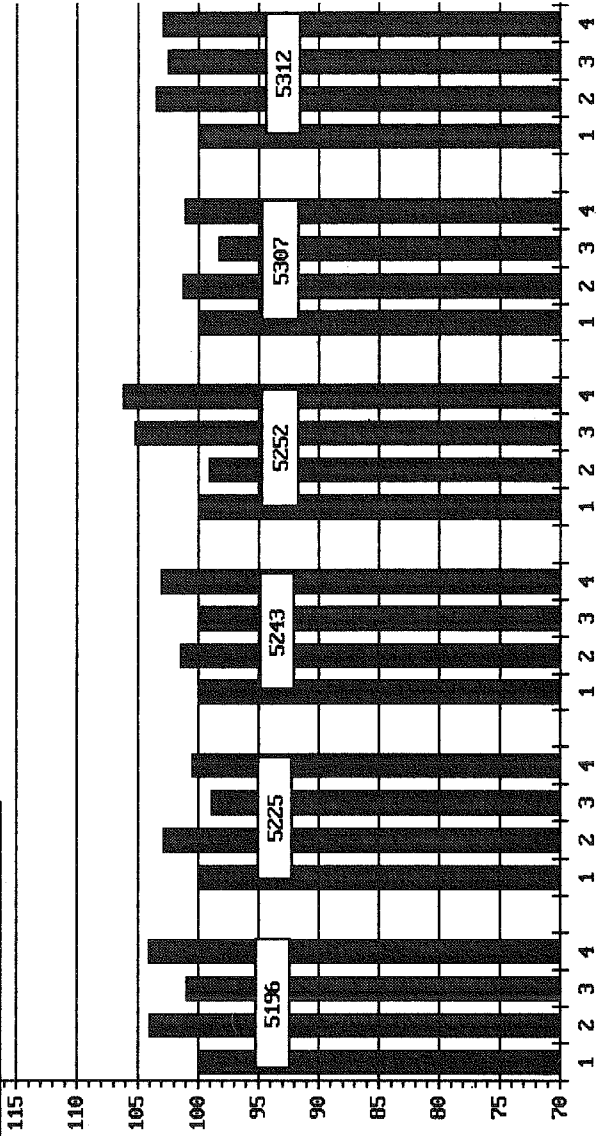

K a u p m á t t a r s t i g

KOS MAÍ 1988

ÁRSTJÓRDLINGAR

## KAUPMATTUR ADILDARFÉLAGA BHMR 1987

(1.ARSFJ. = 100)

FÉLAG	ARS- FJÓRD.	KAUPM. TAXTAL.	KAUPM. YFIRV.	KAUPM. ÖNNUR L	KAUPM. HEILDL.	
FÞ	5313	1	100,00	100,00	0,00	100,00
		2	102,71	115,27	0,00	106,72
		3	101,06	86,23	0,00	96,55
		4	108,16	120,13	0,00	111,98
HÍK/F	5341	1	100,00	100,00	100,00	100,00
		2	117,05	144,18	83,73	126,43
		3	114,62	33,81	33,24	86,42
		4	120,09	140,48	116,61	127,17
HÍK/G	5342	1	100,00	100,00	100,00	100,00
		2	115,58	78,42	55,66	104,63
		3	113,17	26,29	29,43	87,63
		4	118,32	115,73	350,93	117,84
KKHÍ	5397	1	100,00	100,00	0,00	100,00
		2	101,17	91,54	0,00	99,24
		3	98,14	34,95	0,00	85,52
		4	100,56	154,67	0,00	111,37
LÆÍ	5417	1	100,00	100,00	100,00	100,00
		2	102,53	88,01	96,40	99,08
		3	99,55	78,05	51,90	85,51
		4	103,78	88,77	71,76	94,27
MNI	5440	1	100,00	100,00	100,00	100,00
		2	99,46	119,72	0,00	104,40
		3	101,16	97,45	285,58	100,26
		4	101,88	114,10	0,00	104,86
ÞÍ	5462	1	100,00	100,00	100,00	100,00
		2	100,84	243,50	95,04	104,07
		3	96,91	198,28	74,72	98,65
		4	98,13	286,38	96,98	102,58



**KAUPMÁTTUR TAXTALAUNA AÐILDARFÉLAGA BHMR ÁRIÐ 1987**

I. ársfjórðungur = 100

ÁTH KVARDI ER SKORINN VIÐ 70

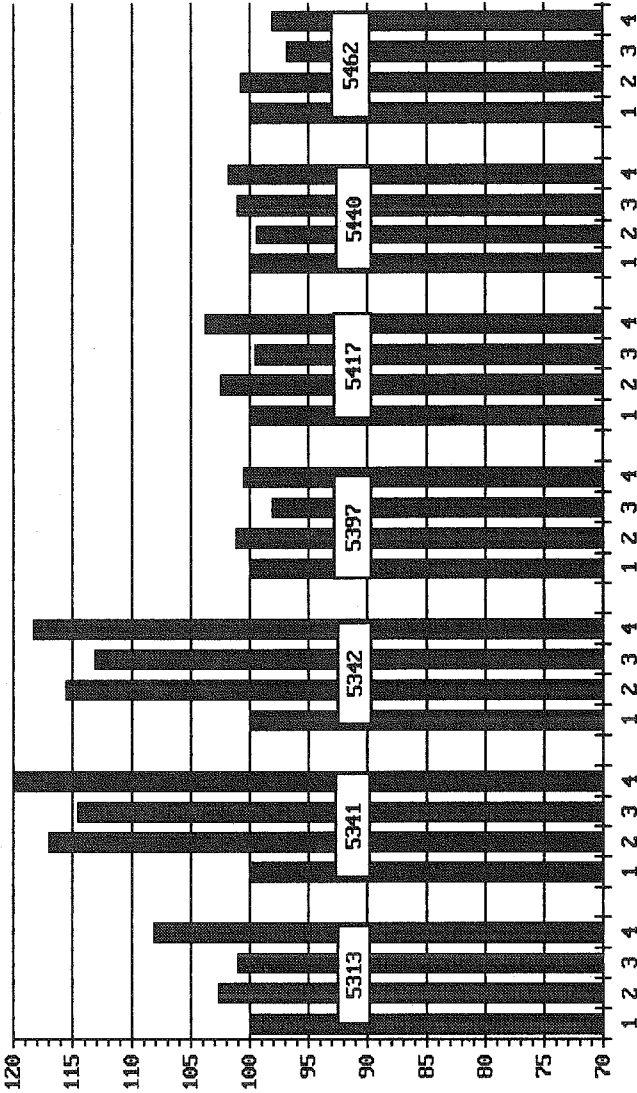

KAUPMÁTTUR

KOS MAÍ 1988

ÁRSFJÓRÐUNGAR

## SKRIFSTOFA KJARARANNSOKNARNEFNDAR

MAÍ 1988

KAUPMATTUR ADILDARFELAGA BHMR 1987

(1.ARSFJ. = 100)

FÉLAG	ARS- FJORD.	KAUPM. TAXTAL.	KAUPM. YFIRV.	KAUPM. ÖNNUR L	KAUPM. HEILDL.
SI	5477	1	100,00	100,00	100,00
		2	106,70	102,05	16,91
		3	104,88	64,65	124,50
		4	106,63	111,62	215,69
SIF	5580	1	100,00	100,00	100,00
		2	106,35	86,34	0,00
		3	104,83	62,83	0,00
		4	107,85	88,38	0,00
SLIR	5582	1	100,00	100,00	100,00
		2	102,69	110,65	118,47
		3	99,90	94,20	99,20
		4	101,53	121,07	92,69
II	5640	1	100,00	100,00	0,00
		2	91,06	93,30	0,00
		3	97,36	101,39	0,00
		4	99,71	82,63	0,00
UTC	5641	1	100,00	100,00	100,00
		2	101,41	100,43	86,41
		3	100,39	82,64	82,41
		4	101,05	99,27	80,95
BHMR	9902	1	100,00	100,00	100,00
		2	106,40	117,75	105,65
		3	104,10	63,54	74,22
		4	107,46	118,73	85,08

adh.

# KAUPMÁTTUR TAXTALAUNA AÐILDARFÉLAGA BHMIR ÁRIÐ 1987

I. ársfjórðungur = 100

ATH KVARDI ER SKORINN VÐ 70

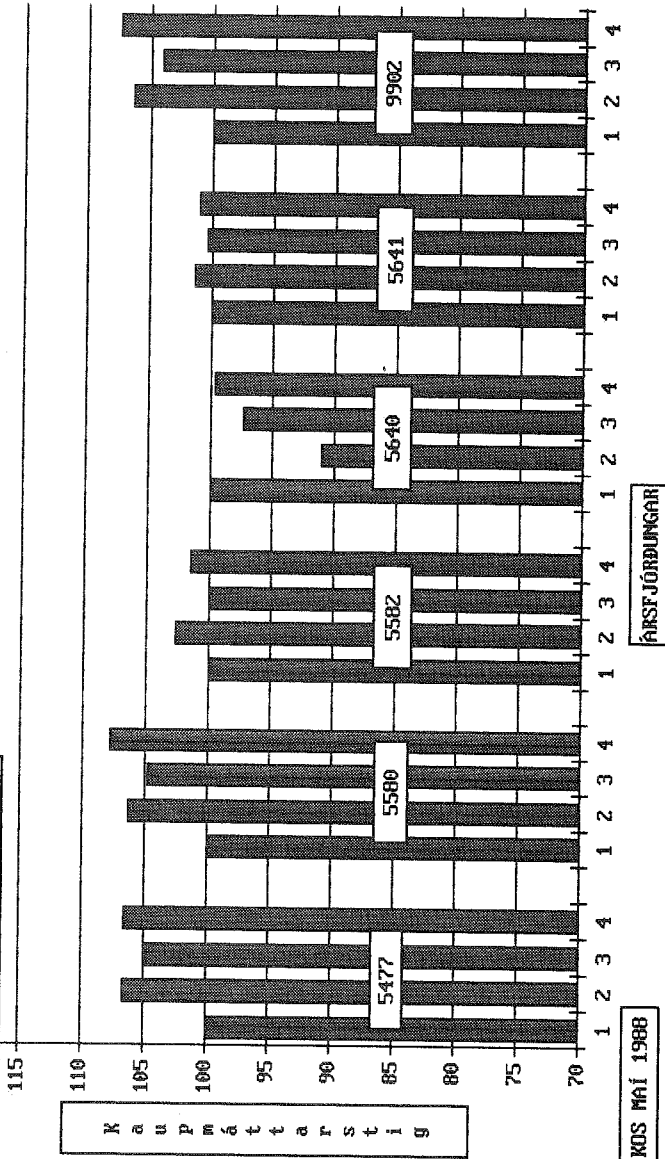

KOS MAÍ 1988

ÁRSFJÓRÐUNGAR

KAUPMATTUR K.I. 1987

(1.ÁRSFJ.= 100)

FÉLAG	ARS- FJÖRD.	KAUPM. TAXTAL.	KAUPM. YFIRV.	KAUPM. ÖNNUR L	KAUPM. HEILD.
5399	1	100,00	100,00	100,00	100,00
KI/G	2	100,71	63,01	61,13	91,38
	3	99,21	23,67	17,46	80,51
	4	103,07	106,81	195,39	104,07
5400	1	100,00	100,00	100,00	100,00
KI/F	2	101,07	89,92	75,31	97,63
	3	99,36	29,23	14,08	77,86
	4	103,93	113,34	93,67	106,77
9903	1	100,00	100,00	100,00	100,00
KI	2	100,73	66,27	64,47	91,99
	3	99,19	24,26	16,93	80,17
	4	103,12	107,28	174,52	104,24

# KAUPMÁTTUR TAXTALAUNA KÍ ÁRIÐ 1987

1. ársfjórðungur = 100

ATH KVARDI ER SKORINN VIÐ 70

120

115

110

105

100

95

90

85

80

75

70

K a u p m á t t a r s t i g

5399

5400

9903

1

2

3

4

1

2

3

4

KOS MAÍ 1988

ÁRSFJÓRÐUNGAR

SKRIFSTOFA KJARARANNSÖKNARNEFNDAR

MAÍ 1988

LAUNATÖLUR BANDALAGA ÁRIN 1982 - 1988  
ÖLL ÁRIN ERU FRÁ MARS-MAÍ NEMA 1985 OG 1988 FRÁ JAN-FEB

FÉLAG	ÁR	TAXTAL.	YFIRV.	ÖNNUR L	HEILDL.
BSRB	1982	8627	3248	672	12547
	1983	14501	5663	1128	21292
	1984	17434	6705	1300	25439
	1985	21968	8429	1590	31987
	1986	31092	14953	2656	48701
	1987	42646	21221	3668	67535
	1988	49830	23516	4518	77864
Kí	1982	9563	2073	8	11644
	1983	16060	3951	12	20023
	1984	19125	4773	11	23909
	1985	24108	7913	17	32038
	1986	36901	12277	19	49197
	1987	49287	16392	58	65737
	1988	59008	20829	159	79996
BHMR	1982	11569	3249	216	15034
	1983	19646	6084	435	26165
	1984	23301	7447	532	31280
	1985	28424	8755	737	37916
	1986	42869	16759	1453	61081
	1987	54002	24800	1952	80754
	1988	67611	22164	2332	92107

VEGIN MEÐALTAXTALAUN BANDALAGA ÁRIN 1982 - 1988

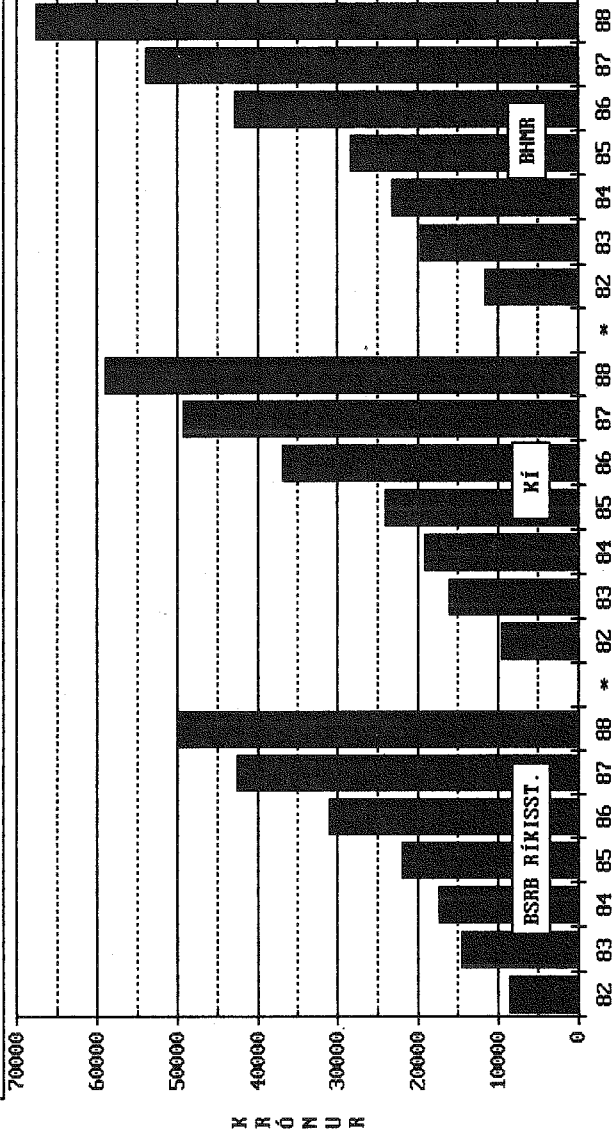

Tölur eru frá mars til maí ár hvert, nema '85 og '88 frá jan-feb

KOS Maí 1988

K R Ó N N U R

**VEGIN MEÐALYFIRVINNULAUN BANDALAGA ÁRIN 1982 - 1988**

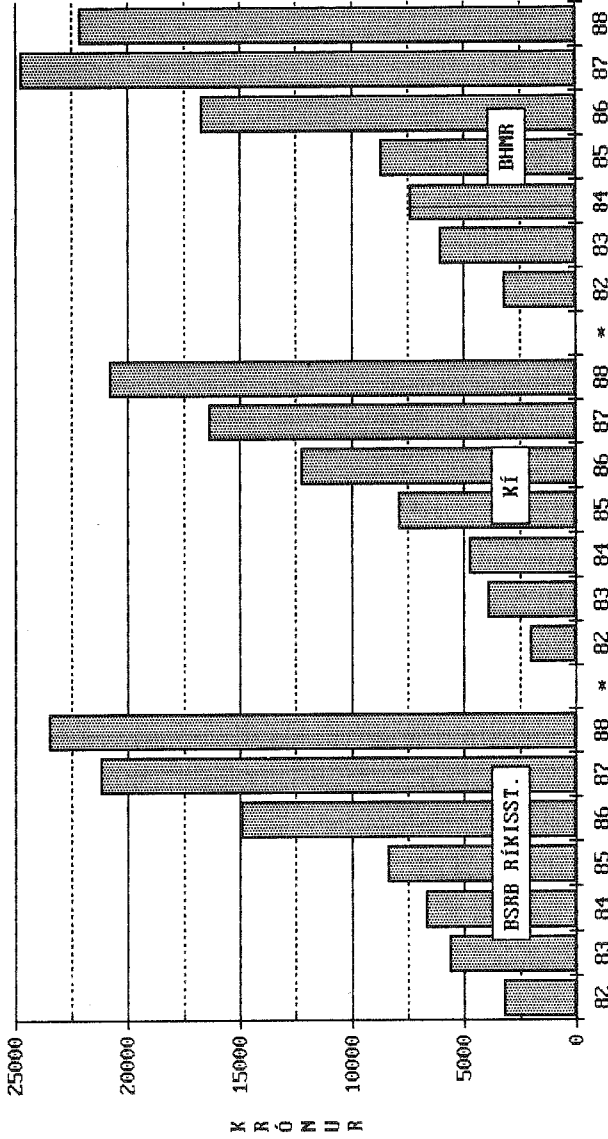

Tölur eru frá mars-máj ár hvert nema '85 og '88 eru frá jan-feb

KOS Máj 1988

K R Ó N U R



# VEGIÐ MEÐALTAL ANNARRA LAUNA BANDALAGA ÁRIN 1982 - 1988

PER MÁNUÐ

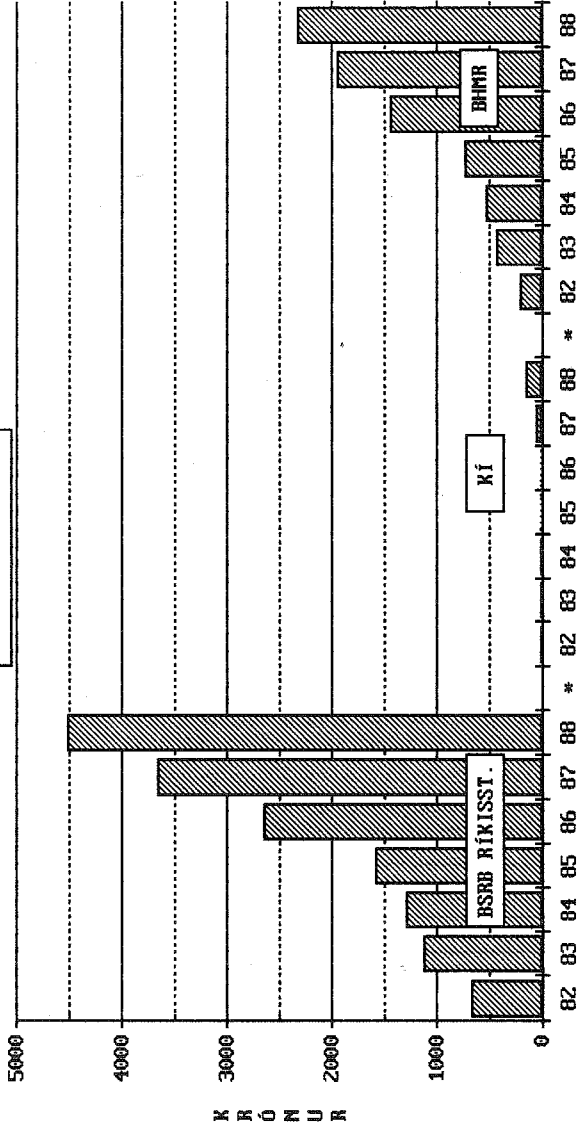

KOS MAÍ 1988

Tölur eru frá mars-maí ár hvert, nema '85 og '88 frá jan-feb

**SAMSETNING LAUNA ALLS HJÁ BANDALÖGUNUM ÁRIN 1982 - 1988**

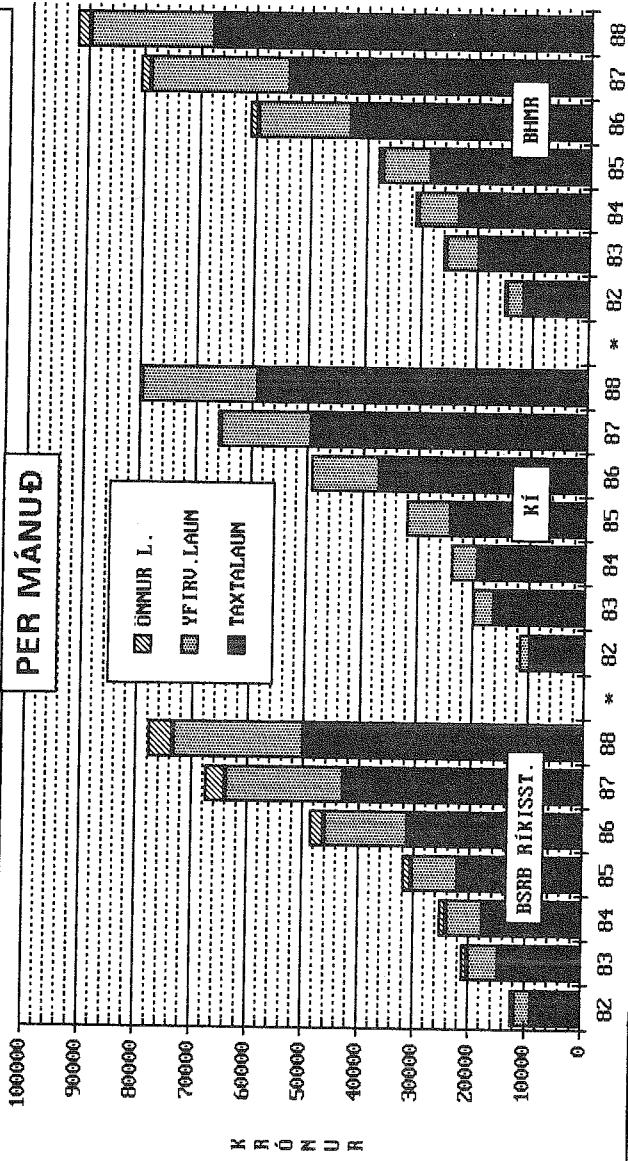

KOS Maí 1988

Tölur eru frá mars til maí,ár hvert, nema '85 og '88 frá jan-feb

K R Ó N U R

# HLUTFALLSLEG SAMSETNING LAUNA HJÁ BANDALÖGNUM ÁRIN 1982 - 1988

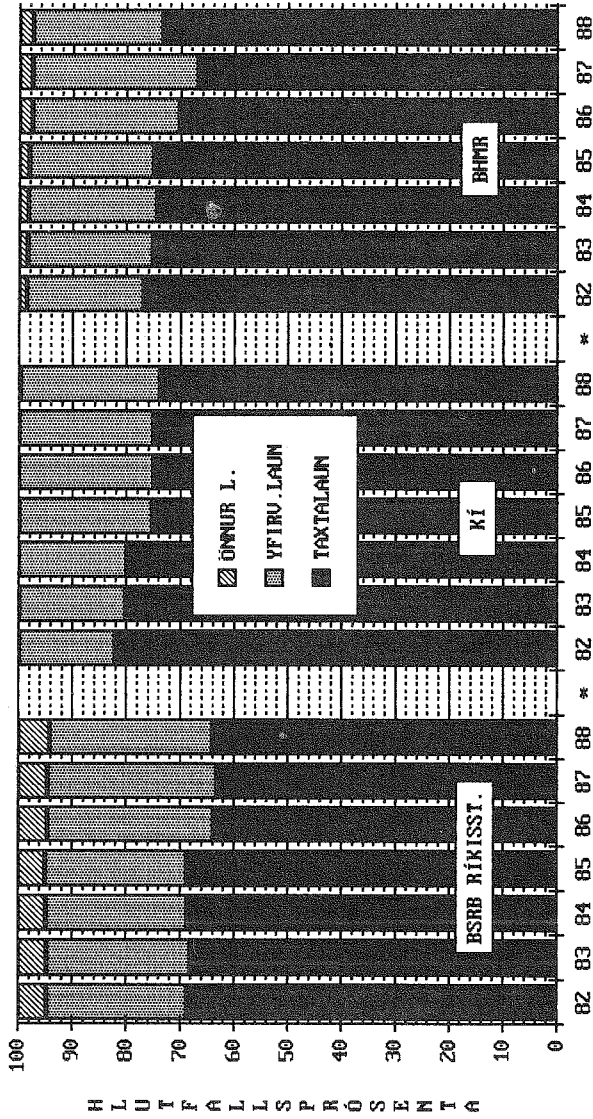

ÖLL ÁRIN ERU MIDJÓÐ VÍÐ MARS-MAÍ NEMA 1985 OG 1988 VÍÐ JAN-FEB.

KOS MAÍ 1988

H L U T F A L L S P R Ó S E N T A

# KAUPMÁTTUR TAXTALAUNA ÁRIN 1982 - 1988

110

1982 = 100

ATH KVÆÐI ER SKORINN VÍÐ 70

K A U P M Á T T Á R S T I G

■ BSRB  
 ■ KÍ  
 ■ BHMR

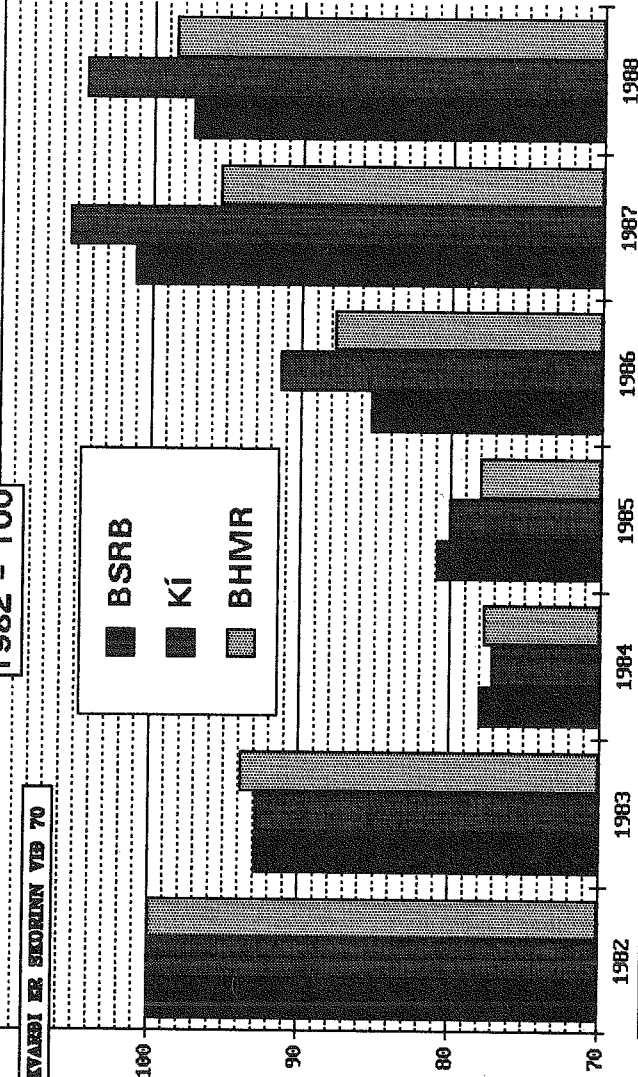

ÖLL ÁRIN ERU MIÐUD VIÐ MARS-MAÍ NEMA 1985 OG 1988 VIÐ JAN-FEB

KOS MAÍ 1988

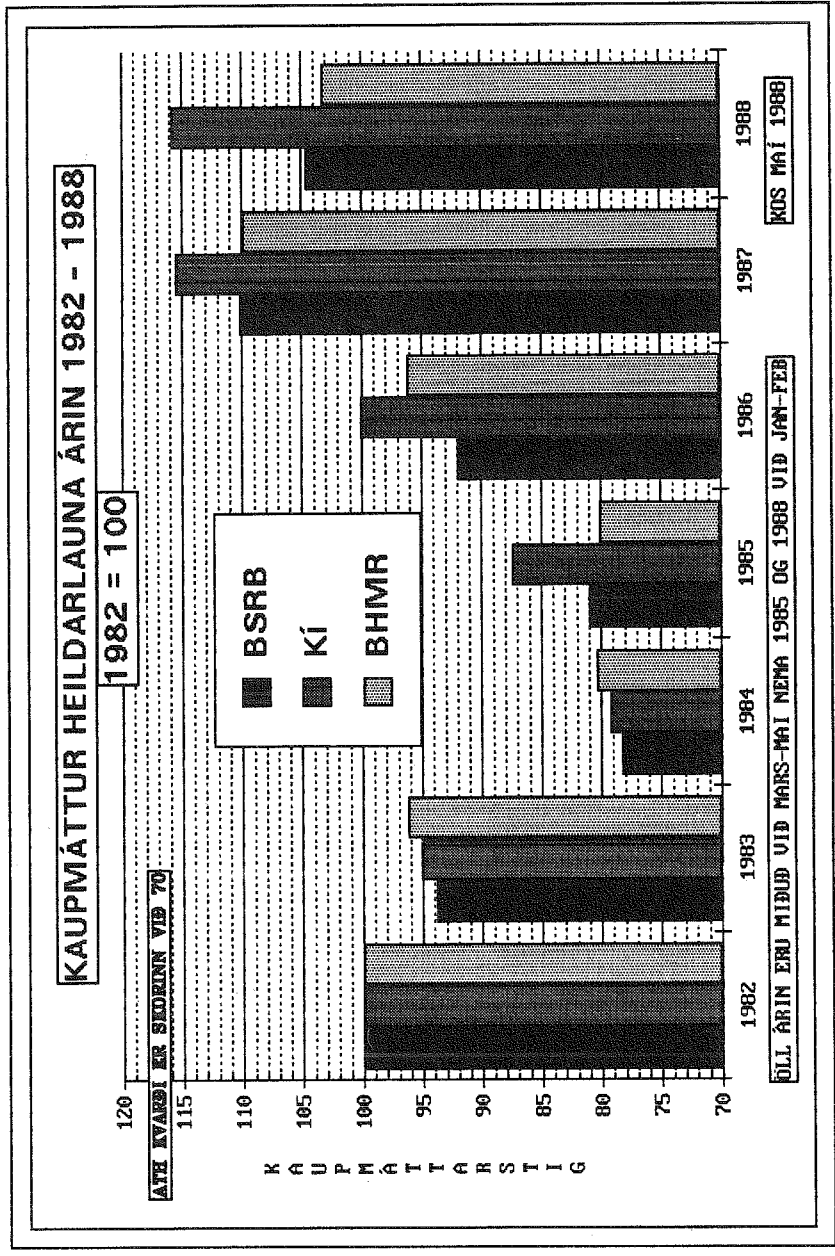

**KAUPMÁTTUR HREINS TÍMAKAUPS ALLRA STARFSSTÉTTA Í  
ÚRTAKI KJARARANNSÓKNARNEFNDAR ASÍ/VSÍ ATH  
HVERSKYNS AUKAGREIÐSLUR ERU INNIFALDAR Í HREINU  
TÍMAKAUPI SJÁ SKILGREININGU Á BLS 1.**

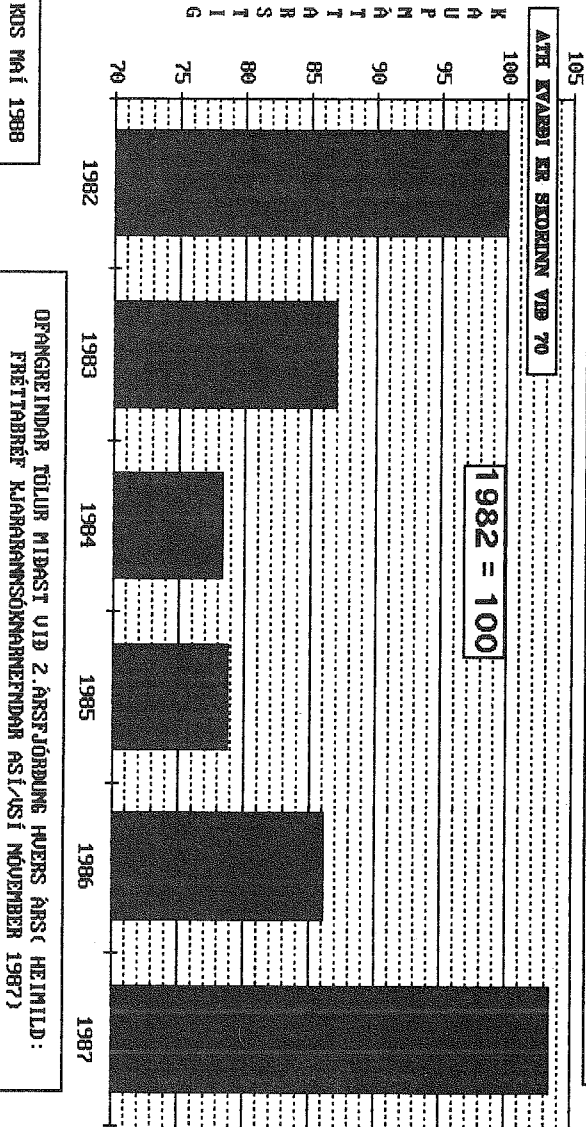

TAXTALAUN, YFIRVINNULAUN OG ÖNNUR LAUN  
KAUPMATTUR TAXTALAUNA EFTIR MÁNUÐUM JANUAR 1987 = 100

## ADILDARFÉLÖG BSRB RÍKISSTARFSMENN

FÉLAG	TAXTAL.	YFIRV.L	ÖNNUR L.	MÁN	ARID	HEILDARL.	KAUPM. TAXTAL.
FFLM	34302	25002	5226	1	1987	64530	100,00
FFLM	40223	23956	5467	2	1987	69640	115,56
FFLM	40109	26536	5135	3	1987	71780	113,55
FFLM	40125	24977	4869	4	1987	69971	112,04
FFLM	39688	30888	5863	5	1987	76439	109,48
FFLM	40928	29388	5705	6	1987	76021	110,68
FFLM	41073	24525	4491	7	1987	70089	109,17
FFLM	41635	27996	5427	8	1987	75058	107,97
FFLM	42328	22506	4272	9	1987	69106	108,54
FFLM	45387	29043	5186	10	1987	79616	114,50
FFLM	45466	28305	7097	11	1987	80868	111,14
FFLM	45506	20750	5724	12	1987	71980	109,08
FFLM	47016	30169	7879	1	1988	85064	100,00
FFLM	47582	28144	7083	2	1988	82809	100,36
FIS/S	35590	13780	1395	1	1987	50765	100,00
FIS/S	40262	13371	1764	2	1987	55397	111,49
FIS/S	40288	13259	1589	3	1987	55136	109,93
FIS/S	40454	18366	1697	4	1987	60517	108,87
FIS/S	39993	17169	1352	5	1987	58514	106,33
FIS/S	39732	14066	1464	6	1987	55262	103,56
FIS/S	39607	12383	1433	7	1987	53423	101,46
FIS/S	41612	14184	1443	8	1987	57239	104,01
FIS/S	42549	15070	1649	9	1987	59268	105,16
FIS/S	45571	18070	1907	10	1987	65548	110,80
FIS/S	45073	18311	2147	11	1987	65531	106,19
FIS/S	44965	19324	2031	12	1987	66320	103,89
FIS/S	46691	20636	2006	1	1988	69333	104,01
FIS/S	47136	18830	2388	2	1988	68354	104,13
FIS/T	39987	34335	2829	1	1987	77151	100,00
FIS/T	45265	35728	3050	2	1987	84043	111,56
FIS/T	45084	35377	2811	3	1987	83272	109,49
FIS/T	45044	48274	3106	4	1987	95424	107,90
FIS/T	45093	36320	2500	5	1987	83913	106,71
FIS/T	45940	38897	2844	6	1987	87681	106,58
FIS/T	45909	34503	2483	7	1987	82895	104,67
FIS/T	47665	40098	2480	8	1987	90243	106,04
FIS/T	47870	37993	2987	9	1987	88850	105,30
FIS/T	50690	43670	3014	10	1987	97374	109,69
FIS/T	50887	44372	3197	11	1987	98456	106,71
FIS/T	50736	37509	2865	12	1987	91110	104,33
FIS/T	52492	39093	3102	1	1988	94687	104,07
FIS/T	52996	40176	3453	2	1988	96625	104,20
FIS/A	37601	23179	2051	1	1987	62830	100,00
FIS/A	42534	23523	2348	2	1987	68405	111,48
FIS/A	42476	23351	2147	3	1987	67973	109,71
FIS/A	42541	31963	2338	4	1987	76842	108,37

TAXTALAUN, YFIRVINNULAUN OG ÖNNUR LAUN  
KAUPMATTUR TAXTALAUNA EFTIR MANUDUM JANUAR 1987 = 100

ADILDARFÉLÖG BSRB RIKISSTARFSMENN

FÉLAG	TAXTAL.	YFIRV.L	ÖNNUR L.	MAN	ARID	HEILDARL.	KAUPM. TAXTAL.
FIS/A	42337	25971	1880	5	1987	70188	106,55
FIS/A	42432	24864	2064	6	1987	69359	104,68
FIS/A	42284	21780	1879	7	1987	65943	102,53
FIS/A	44233	25406	1892	8	1987	71532	104,65
FIS/A	44970	25500	2258	9	1987	72728	105,20
FIS/A	47875	29590	2405	10	1987	79870	110,18
FIS/A	47624	29747	2608	11	1987	79979	106,20
FIS/A	47428	27085	2387	12	1987	76900	103,72
FIS/A	49238	28738	2487	1	1988	80463	103,82
FIS/A	49716	28227	2857	2	1988	80799	103,95
FFS	38819	12906	248	1	1987	51973	100,00
FFS	45619	17375	310	2	1987	63304	115,81
FFS	45439	16016	376	3	1987	61831	113,68
FFS	45586	18966	355	4	1987	64907	112,48
FFS	45611	18659	423	5	1987	64693	111,18
FFS	45602	13619	403	6	1987	59624	108,98
FFS	45699	14900	445	7	1987	61044	107,33
FFS	47143	14392	364	8	1987	61899	108,03
FFS	48359	16777	368	9	1987	65504	109,58
FFS	51798	20830	377	10	1987	73005	115,46
FFS	51884	21103	373	11	1987	73360	112,07
FFS	51849	23065	369	12	1987	75283	109,83
FFS	53872	18702	435	1	1988	73009	110,02
FFS	55038	24560	433	2	1988	80031	111,47
HI	46850	14224	6316	1	1987	67390	100,00
HI	46942	13429	5402	2	1987	65773	98,74
HI	50491	14615	6728	3	1987	71834	104,66
HI	53621	23331	6990	4	1987	83942	109,63
HI	53719	18092	7091	5	1987	78902	108,50
HI	55824	19108	6070	6	1987	81002	110,53
HI	56113	16659	5212	7	1987	77984	109,20
HI	56092	19325	5489	8	1987	80906	106,51
HI	55925	9312	2807	9	1987	68044	105,00
HI	60297	20786	7711	10	1987	88794	111,37
HI	60260	20472	7446	11	1987	88178	107,85
HI	60670	5264	1242	12	1987	67176	106,48
HI	62415	20853	8316	1	1988	91584	105,62
HI	63686	18151	7298	2	1988	89135	106,87
LL	40566	40666	12477	1	1987	93709	100,00
LL	46054	35873	12317	2	1987	94244	111,88
LL	45966	37109	11347	3	1987	94422	110,04
LL	45951	39519	12052	4	1987	97522	108,50
LL	45645	47891	12452	5	1987	105988	106,47
LL	45569	49457	10894	6	1987	105920	104,21
LL	45469	36897	9990	7	1987	92356	102,19
LL	45859	39915	11002	8	1987	96776	100,56



TAXTALAUN, YFIRVINNULAUN OG ÖNNUR LAUN  
KAUPMATTUR TAXTALAUNA EFTIR MANUDUM JANÚAR 1987 = 100

## ADILDARFÉLÖG BSRB RÍKISSTARFSMENN

FÉLAG	TAXTAL.	YFIRV.L	ÖNNUR L.	MAN	ÁRID	HEILDARL.	KAUPM. TAXTAL.
LL	46721	38980	10765	9	1987	96466	101,31
LL	50831	42697	12653	10	1987	106181	108,43
LL	50296	45337	13222	11	1987	108855	103,96
LL	50503	36031	11980	12	1987	98514	102,37
LL	52005	49034	16774	1	1988	117813	101,64
LL	55464	41348	14710	2	1988	111522	107,49
LMI	41740	7392	7022	1	1987	56154	100,00
LMI	45741	7376	6399	2	1987	59516	108,00
LMI	50017	7342	8566	3	1987	65925	116,37
LMI	52742	21479	7826	4	1987	82047	121,03
LMI	52709	13598	8361	5	1987	74668	119,49
LMI	54249	14792	6717	6	1987	75758	120,57
LMI	54141	11510	6654	7	1987	72305	118,26
LMI	54324	11730	6417	8	1987	72471	115,78
LMI	54569	6986	3099	9	1987	64654	114,99
LMI	58571	12250	8937	10	1987	79758	121,43
LMI	58850	12442	9063	11	1987	80355	118,22
LMI	59012	3532	1629	12	1987	64173	116,25
LMI	60506	12507	9806	1	1988	82819	114,93
LMI	61763	11526	9513	2	1988	82802	116,34
PFI	32545	22929	1785	1	1987	57259	100,00
PFI	36746	14055	1918	2	1987	52719	111,27
PFI	36736	13446	1867	3	1987	52049	109,62
PFI	37381	15940	2017	4	1987	55338	110,01
PFI	36857	15795	962	5	1987	53614	107,16
PFI	36882	10161	825	6	1987	47868	105,13
PFI	36771	11184	904	7	1987	48859	103,01
PFI	37048	11286	888	8	1987	49222	101,27
PFI	38418	15345	1093	9	1987	54856	103,83
PFI	41254	18264	2059	10	1987	61577	109,69
PFI	41160	18679	2018	11	1987	61857	106,05
PFI	40899	22750	1911	12	1987	65560	103,33
PFI	42239	26685	1996	1	1988	70920	102,90
PFI	43122	18330	2319	2	1988	63771	104,17
SUTV	38175	16055	1217	1	1987	55447	100,00
SUTV	45614	15838	1571	2	1987	63023	117,76
SUTV	45422	14825	1348	3	1987	61595	115,55
SUTV	45782	22978	1648	4	1987	70408	114,87
SUTV	45341	25047	1675	5	1987	72063	112,39
SUTV	44638	15528	1607	6	1987	61773	108,47
SUTV	44808	15028	1477	7	1987	61313	107,01
SUTV	46780	14051	1782	8	1987	62613	109,01
SUTV	47616	16658	1924	9	1987	66198	109,71
SUTV	50787	19174	2291	10	1987	72252	115,12
SUTV	50600	24210	3753	11	1987	78563	111,14
SUTV	50435	10469	1398	12	1987	62302	108,63

TAXTALAUN, YFIRVINNULAUN OG ÖNNUR LAUN  
KAUFMATTUR TAXTALAUNA EFTIR MANUÐUM JANUAR 1987 = 100

## AÐILDARFELÖG BSRB RÍKISSTARFSMENN

FÉLAG	TAXTAL.	YFIRV.L	ÖNNUR L.	MAN	ÁRID	HEILDARL.	KAUPM. TAXTAL.
SÚTV	52318	19132	2423	1	1988	73873	108,65
SÚTV	53322	17665	2741	2	1988	73728	109,82
SSJV	37738	36996	3147	1	1987	77881	100,00
SSJV	45168	35638	3992	2	1987	84798	117,95
SSJV	45418	34008	3191	3	1987	82617	116,88
SSJV	45482	32419	3929	4	1987	81830	115,44
SSJV	45450	44060	3475	5	1987	92985	113,96
SSJV	45445	32398	3526	6	1987	81369	111,71
SSJV	45313	27902	2756	7	1987	75971	109,47
SSJV	46822	23293	2192	8	1987	72307	110,37
SSJV	47890	25472	2548	9	1987	75910	111,62
SSJV	51192	28016	3142	10	1987	82350	117,38
SSJV	51203	56533	5660	11	1987	113396	113,77
SSJV	51201	18768	1130	12	1987	71099	111,56
SSJV	52657	32514	3249	1	1988	88420	110,62
SSJV	53082	31691	3306	2	1988	88079	110,59
SFRT	35419	16064	2275	1	1987	53758	100,00
SFRT	40394	19243	2522	2	1987	62159	112,39
SFRT	40475	19506	2487	3	1987	62468	110,98
SFRT	40524	19926	2775	4	1987	63225	109,59
SFRT	40131	22915	2587	5	1987	65633	107,21
SFRT	40720	19192	2360	6	1987	62272	106,65
SFRT	40559	18052	1797	7	1987	60408	104,40
SFRT	40829	18578	2040	8	1987	61447	102,55
SFRT	41651	16890	1519	9	1987	60060	103,44
SFRT	46140	25328	2986	10	1987	74454	112,73
SFRT	46211	24107	3164	11	1987	73482	109,40
SFRT	46113	21590	2946	12	1987	70649	107,05
SFRT	47803	22740	3019	1	1988	73562	107,00
SFRT	48691	23910	3077	2	1988	75678	108,08
SFRS	35588	9687	181	1	1987	45456	100,00
SFRS	40687	12995	194	2	1987	53876	112,67
SFRS	40719	11993	194	3	1987	52906	111,12
SFRS	40722	12802	245	4	1987	53769	109,60
SFRS	40571	13371	305	5	1987	54247	107,88
SFRS	41092	11451	206	6	1987	52749	107,11
SFRS	41045	11874	208	7	1987	53127	105,15
SFRS	41223	10288	210	8	1987	51721	103,04
SFRS	42168	10575	178	9	1987	52921	104,22
SFRS	45766	14139	254	10	1987	60159	111,28
SFRS	45849	15479	273	11	1987	61601	108,03
SFRS	45905	13843	137	12	1987	59885	106,06
SFRS	47497	14590	325	1	1988	62412	105,81
SFRS	48729	17226	299	2	1988	66254	107,65
SFRH	33627	11262	5405	1	1987	50294	100,00

TAXTALAUN, YFIRVINNULAUN OG ÖNNUR LAUN  
KAUPMATTUR TAXTALAUNA EFTIR MANUÐUM JANUAR 1987 = 100

## AÐILDARFÉLÖG BSRB RÍKISSTARFSMENN

FÉLAG	TAXTAL.	YFIRV.L	ÖNNUR L.	MAN	ARID	HEILDARL.	KAUPM. TAXTAL.
SFRH	40841	12467	6238	2	1987	59546	119,69
SFRH	40805	12610	6572	3	1987	59987	117,84
SFRH	40857	15465	6298	4	1987	62620	116,38
SFRH	40804	15639	6521	5	1987	62964	114,82
SFRH	41630	13516	5778	6	1987	60924	114,84
SFRH	41641	12150	5058	7	1987	58849	112,90
SFRH	41935	12618	5428	8	1987	59981	110,94
SFRH	42504	8587	3769	9	1987	54860	111,18
SFRH	45817	17189	7070	10	1987	70076	117,90
SFRH	45677	15814	7051	11	1987	68542	113,90
SFRH	45838	6963	3044	12	1987	55845	112,08
SFRH	46147	17647	7545	1	1988	71339	108,80
SFRH	47404	14985	7149	2	1988	69538	110,83
SFRA	35070	12474	2185	1	1987	49729	100,00
SFRA	40614	15204	2489	2	1987	58307	114,13
SFRA	40650	14904	2564	3	1987	58118	112,57
SFRA	40681	16042	2600	4	1987	59323	111,11
SFRA	40463	17458	2628	5	1987	60549	109,18
SFRA	41079	14840	2325	6	1987	58244	108,66
SFRA	41000	14293	1956	7	1987	57249	106,59
SFRA	41240	13964	2116	8	1987	57320	104,61
SFRA	42049	12515	1519	9	1987	56083	105,46
SFRA	45914	18955	2935	10	1987	67804	113,29
SFRA	45936	18665	3015	11	1987	67616	109,83
SFRA	45964	14955	1877	12	1987	62796	107,77
SFRA	47267	18262	3099	1	1988	68628	106,85
SFRA	48380	19035	3022	2	1988	70437	108,46
TFÍ	42228	35466	3964	1	1987	81658	100,00
TFÍ	48187	28323	4824	2	1987	81334	112,46
TFÍ	48314	28345	4526	3	1987	81185	111,11
TFÍ	48721	30212	4309	4	1987	83242	110,51
TFÍ	48012	48565	3014	5	1987	99591	107,59
TFÍ	47677	35341	4080	6	1987	87098	104,74
TFÍ	47688	32645	4434	7	1987	84767	102,96
TFÍ	48077	31571	4648	8	1987	84296	101,28
TFÍ	48742	30871	5209	9	1987	84822	101,53
TFÍ	54284	36593	5195	10	1987	96072	111,24
TFÍ	54181	40339	5365	11	1987	99885	107,58
TFÍ	54175	27632	3360	12	1987	85167	105,49
TFÍ	54040	50948	5118	1	1988	110106	101,46
TFÍ	57322	36468	5786	2	1988	99576	106,72
BSRBR	36974	18624	3417	1	1987	59015	100,00
BSRBR	41971	18582	3576	2	1987	64129	111,87
BSRBR	42274	18635	3588	3	1987	64497	111,03
BSRBR	42623	21584	3736	4	1987	67943	110,42
BSRBR	42343	22395	3623	5	1987	68361	108,37

TAXTALAUN, YFIRVINNULAUN OG ÖNNUR LAUN  
KAUPMATTUR TAXTALAUNA EFTIR MANUÐUM JANÚAR 1987 = 100

## AÐILDARFÉLÖG BSRB RÍKISSTARFSMENN

FÉLAG	TAXTAL.	YFIRV.L	ÖNNUR L.	MAN	ARID	HEILDARL.	KAUPM. TAXTAL.
BSRBR	42716	19897	3243	6	1987	65856	107,17
BSRBR	42625	17850	2875	7	1987	63350	105,11
BSRBR	43163	18437	3083	8	1987	64683	103,85
BSRBR	44135	17493	2659	9	1987	64287	105,00
BSRBR	47822	23056	4072	10	1987	74950	111,92
BSRBR	47753	23831	4287	11	1987	75871	108,30
BSRBR	47685	18997	2877	12	1987	69559	106,05
BSRBR	49201	24243	4614	1	1988	78058	105,50
BSRBR	50456	22794	4422	2	1988	77672	107,29

TAXTALAUN, YFIRVINNULAUN OG ÖNNUR LAUN  
KAUPMÁTTUR TAXTALAUNA EFTIR MANUDUM JANUAR 1987 = 100

ADILDARFÉLÖG BHMR

ATH STJÖRNUMERKTIR MANUÐIR TEKNIR ÚT VEGNA VERKFALLA

FÉLAG	TAXTAL.	YFIRV.L	ÖNNUR L.	MAN	ARID	HEILDARL.	KAUPM. TAXTAL.
AI	53019	28890	0	1	1987	81909	100,00
AI	61128	45331	0	2	1987	106459	113,62
AI	61128	42162	0	3	1987	103290	111,97
AI	61234	36645	0	4	1987	97879	110,62
AI	61345	32125	0	5	1987	93470	109,49
AI	63202	29550	0	6	1987	92752	110,58
AI	64323	27598	0	7	1987	91921	110,61
AI	64448	24508	0	8	1987	88956	108,13
AI	64862	17098	0	9	1987	81960	107,61
AI	70618	41186	0	10	1987	111804	115,26
AI	70618	40995	0	11	1987	111613	111,68
AI	70589	19795	0	12	1987	90384	109,47
AI	74052	42622	0	1	1988	116674	110,73
AI	75533	46719	0	2	1988	122252	112,01
DI	51022	8784	0	1	1987	59806	100,00
DI	51258	8070	0	2	1987	59328	99,01
DI	54930	10780	0	3	1987	65710	104,55
DI	55127	11925	0	4	1987	67052	103,49
DI	54953	10148	0	5	1987	65101	101,92
DI	56288	12895	0	6	1987	69183	102,34
DI	55829	8703	0	7	1987	64532	99,76
DI	55974	9676	0	8	1987	65650	97,59
DI	56890	7301	0	9	1987	64191	98,08
DI	61899	13100	0	10	1987	74999	104,98
DI	61815	10920	0	11	1987	72735	101,59
DI	61815	11341	0	12	1987	73156	99,62
DI	63455	12545	0	1	1988	76000	98,60
DI	64429	13503	0	2	1988	77932	99,28
FB	47216	4270	108	1	1987	51594	100,00
FB	54261	6859	144	2	1987	61264	113,26
FB	54363	10337	386	3	1987	65086	111,81
FB*	*	*		4	1987	*	*
FB	54382	7891	0	5	1987	62273	108,99
FB	56067	7738	219	6	1987	64024	110,16
FB	56242	8131	158	7	1987	64531	108,60
FB	55982	7369	91	8	1987	63442	105,47
FB	56113	6403	151	9	1987	62667	104,53
FB	59947	8674	209	10	1987	63830	109,87
FB	59669	8193	109	11	1987	67971	105,97
FB	59758	8276	208	12	1987	68242	104,07
FB	61907	9446	112	1	1988	71465	103,95
FB	62940	8962	121	2	1988	72023	104,80
FF	47205	39353	5363	1	1987	91921	100,00
FF	54186	33594	6586	2	1987	94366	113,13
FF	53621	32389	5724	3	1987	91734	110,31
FF	53130	35839	6282	4	1987	95251	107,80

TAXTALAUN, YFIRVINNULAUN OG ÖNNUR LAUN  
KAUPTÁTTUR TAXTALAUNA EFTIR MANUÐUM JANUAR 1987 = 100

## ADILDARFÉLÖG BHMR

ATH STJÖRNUMERKTIR MÁNUÐIR TEKNIR ÚT VEGNA VERKFALLA

FÉLAG	TAXTAL.	YFIRV.L	ÖNNUR L.	MAN	ARID	HEILDARL.	TAXTAL.	KAUPM.
FF	53092	55931	4727	5	1987	113750	106,43	
FF	53579	33013	4860	6	1987	91452	105,29	
FF	53328	33009	4759	7	1987	91096	103,00	
FF	53749	26799	5472	8	1987	86020	101,29	
FF	55836	31660	4967	9	1987	92463	104,04	
FF	61463	39110	7300	10	1987	107873	112,67	
FF	61199	45741	10468	11	1987	117408	108,71	
FF	60941	25885	5683	12	1987	92509	106,15	
FF	62979	45743	8426	1	1988	117148	105,77	
FF	64828	38789	8594	2	1988	112211	107,97	
FH	61138	2914	108	1	1987	64160	100,00	
FH	69709	3543	0	2	1987	73252	112,37	
FH	69496	3825	0	3	1987	73321	110,39	
FH	69463	3795	0	4	1987	73258	108,82	
FH	69442	4530	0	5	1987	73972	107,48	
FH	71286	4426	0	6	1987	75712	108,16	
FH	71018	3149	0	7	1987	74167	105,90	
FH	72822	4798	8	8	1987	77628	105,96	
FH	73557	808	0	9	1987	74365	105,83	
FH	79372	4777	0	10	1987	84149	112,34	
FH	79677	5320	0	11	1987	84997	109,28	
FH	79376	1802	0	12	1987	81178	106,75	
FH	83445	157	0	1	1988	83602	108,21	
FH	83758	5294	31	2	1988	89083	107,71	
FHH	49561	17205	7957	1	1987	74723	100,00	
FHH	49693	16407	7116	2	1987	73216	98,81	
FHH*	*	*	*	3	1987	*	*	
FHH*	*	*	*	4	1987	*	*	
FHH	50011	22448	7815	5	1987	80274	95,49	
FHH	50712	19088	7314	6	1987	77114	94,92	
FHH	51181	18758	6164	7	1987	76103	94,15	
FHH	51186	21879	6941	8	1987	80006	91,87	
FHH	51043	10565	3766	9	1987	65374	90,59	
FHH	54973	20936	9314	10	1987	85223	95,98	
FHH	55105	20712	8448	11	1987	84265	93,23	
FHH	55001	5620	1381	12	1987	62002	91,25	
FHH	57248	18126	9397	1	1988	84771	91,58	
FHH	58455	18541	7801	2	1988	84797	92,73	
FHSS	45979	244344	9364	1	1987	299687	100,00	
FHSS	55233	32690	1140	2	1987	89063	118,39	
FHSS	63398	33907	944	3	1987	98249	133,91	
FHSS	63225	31640	1103	4	1987	95968	131,71	
FHSS	62884	35986	1045	5	1987	99915	129,42	
FHSS	65101	34034	1356	6	1987	100491	131,35	
FHSS	64791	28428	1033	7	1987	94252	128,47	
FHSS	65495	25332	1060	8	1987	91887	126,72	

TAXTALAUN, YFIRVINNULAUN OG ÖNNUR LAUN  
KAUPMATTUR TAXTALAUNA EFTIR MANUDUM JANUAR 1987 = 100

## ADILDARFÉLÖG BHMR

## ATH STJÖRNUMERKTIR MANUÐIR TEKNIR ÚT VEGNA VERKFALLA

FÉLAG	TAXTAL.	YFIRV.L	ÖNNUR L.	MAN	ARID	HEILDARL.	KAUPM. TAXTAL.
FHSS	65933	29544	1080	9	1987	96557	126,13
FHSS	71238	38207	1189	10	1987	110634	134,07
FHSS	71784	39175	1161	11	1987	112120	130,91
FHSS	71620	36231	1160	12	1987	109011	128,08
FHSS	72812	33902	1100	1	1988	107814	125,55
FHSS	74162	38453	1216	2	1988	113831	126,81
FÍF	56057	6480	153	1	1987	62690	100,00
FÍF	55573	8230	148	2	1987	63951	97,70
FÍF	62094	9814	164	3	1987	72072	107,57
FÍF	61313	10159	143	4	1987	71615	104,76
FÍF	60677	12554	140	5	1987	73371	102,42
FÍF	64684	8089	61	6	1987	72834	107,04
FÍF	62870	9344	0	7	1987	72214	102,25
FÍF	63127	10471	0	8	1987	73598	100,18
FÍF	63780	6416	120	9	1987	70316	100,08
FÍF	68513	10319	178	10	1987	79010	105,76
FÍF	67540	11660	84	11	1987	79284	101,03
FÍF	68596	16520	191	12	1987	85307	100,62
FÍF	69799	13669	168	1	1988	83636	98,72
FÍF	71054	10471	252	2	1988	81777	99,65
FIN	52153	16213	575	1	1987	68941	100,00
FIN	59939	24258	1134	2	1987	85331	113,26
FIN	58124	29144	1416	3	1987	88684	108,23
FIN	58289 *	*	4	4	1987 *	*	*
FIN	60309	29278	1756	5	1987	91343	109,42
FIN	61298	28004	1814	6	1987	91116	109,03
FIN	62131	29228	1557	7	1987	92916	108,61
FIN	62466	28660	1642	8	1987	92768	106,55
FIN	62975	29221	1128	9	1987	93324	106,21
FIN	68397	32746	1973	10	1987	103116	113,49
FIN	68460	28479	1730	11	1987	98669	110,07
FIN	68595	24020	1084	12	1987	93699	108,15
FIN	70504	22824	1862	1	1988	95190	107,18
FIN	72061	26584	2056	2	1988	100701	108,63
FISÞ	55145	10975	3955	1	1987	70075	100,00
FISÞ	54888	12185	3701	2	1987	70774	98,09
FISÞ*	*	*	3	3	1987 *	*	*
FISÞ*	*	*	4	4	1987 *	*	*
FISÞ	56461	18642	8161	5	1987	83264	96,88
FISÞ	58358	15049	8203	6	1987	81610	98,17
FISÞ	59382	18132	5993	7	1987	83507	98,18
FISÞ	58926	18515	8777	8	1987	86218	95,06
FISÞ	60065	11784	3209	9	1987	75058	95,81
FISÞ	64251	28853	6237	10	1987	99341	100,82
FISÞ	63676	23716	5087	11	1987	92479	96,82
FISÞ	63227	8028	1628	12	1987	72883	94,28

TAXTALAUN, YFIRVINNULAUN OG ÖNNUR LAUN  
KAUPMATTUR TAXTALAUNA EFTIR MANUDUM JANUAR 1987 = 100

## ADILDARFÉLÖG BHMR

ATH STJÖRNUMERKTIR MANUÐIR TEKNIR ÚT VEGNA VERKFALLA

FELAG	TAXTAL.	YFIRV.L	ÖNNUR L.	MAN	ARID	HEILDARL.	KAUPM. TAXTAL.
FISÞ	65760	20919	5224	1	1988	91903	94,54
FISÞ	67546	20934	3705	2	1988	92185	96,30
FTK	49975	47142	0	1	1987	97117	100,00
FTK	57922	38570	0	2	1987	96492	114,22
FTK	57922	38832	0	3	1987	96754	112,56
FTK	57922	35637	0	4	1987	93559	111,01
FTK	57895	45329	0	5	1987	103224	109,62
FTK	59542	0	0	6	1987	59542	110,52
FTK	60055	0	0	7	1987	60055	109,56
FTK	60069	1432	0	8	1987	61501	106,93
FTK	59759	20297	0	9	1987	80056	105,18
FTK	65297	42707	0	10	1987	108004	113,06
FTK	65492	50829	0	11	1987	116321	109,89
FTK	65490	44729	0	12	1987	110219	107,75
FTK	66631	12848	0	1	1988	79479	105,70
FTK	70275	41583	0	2	1988	111858	110,56
FVH	56739	23691	3	1	1987	80433	100,00
FVH	57225	31269	0	2	1987	88494	99,40
FVH	61747	31683	0	3	1987	93430	105,69
FVH	61848	33145	0	4	1987	94993	104,41
FVH	62379	36664	0	5	1987	99043	104,03
FVH	65489	32400	0	6	1987	97889	107,07
FVH	65708	32812	0	7	1987	98520	105,58
FVH	66308	29028	0	8	1987	95336	103,96
FVH	66539	32202	0	9	1987	98741	103,15
FVH	70773	39479	0	10	1987	110252	107,94
FVH	70147	40948	0	11	1987	111095	103,67
FVH	70818	40613	0	12	1987	111431	102,63
FVH	73855	37758	0	1	1988	111613	103,20
FVH	75331	43306	0	2	1988	118637	104,38
FÞ	49726	19910	0	1	1987	69636	100,00
FÞ	49386	26300	0	2	1987	75686	97,88
FÞ	53403	25517	0	3	1987	78920	104,30
FÞ	53403	27136	0	4	1987	80539	102,86
FÞ	53534	30196	0	5	1987	83730	101,87
FÞ	56920	28792	0	6	1987	85712	106,19
FÞ	56132	18567	0	7	1987	74699	102,92
FÞ	56398	23565	583	8	1987	80546	100,89
FÞ	58067	27944	0	9	1987	86011	102,71
FÞ	63385	33485	0	10	1987	96370	110,30
FÞ	65496	39313	0	11	1987	104809	110,44
FÞ	64585	28063	0	12	1987	92648	106,80
FÞ	67947	35760	0	1	1988	103707	108,33
FÞ	69503	58187	0	2	1988	127690	109,89
HÍK/F	47579	25559	102	1	1987	73240	100,00



TAXTALAUN, YFIRVINNULAUN OG ÖNNUR LAUN  
KAUPMATTUR TAXTALAUNA EFTIR MANUÐUM JANUAR 1987 = 100

## ADILDARFÉLÖG BHMR

ATH STJÖRNUMERKTIR MANUÐIR TEKNIR ÚT VEGNA VERKFALLA

FÉLAG	TAXTAL.	YFIRV.L	ÖNNUR	L.	MÁN	ARID	HEILDARL.	KAUPM. TAXTAL.
HÍK/F	53180	27025	132	2	1987	80337	110,15	
HÍK/F*	*	*		3	1987	*	*	
HÍK/F	53216	47682	134	4	1987	101032	107,13	
HÍK/F	53239	54662	134	5	1987	108035	105,88	
HÍK/F	54812	3680	1	6	1987	58493	106,87	
HÍK/F	55122	2191	0	7	1987	57313	105,63	
HÍK/F	54908	2904	0	8	1987	57812	102,66	
HÍK/F	56805	21352	114	9	1987	78271	105,02	
HÍK/F	61212	28896	138	10	1987	90246	111,33	
HÍK/F	61241	29580	139	11	1987	90960	107,93	
HÍK/F	63069	57288	143	12	1987	120500	109,00	
HÍK/F	62935	29509	163	1	1988	92607	104,87	
HÍK/F	64263	29170	177	2	1988	93610	106,19	
HÍK/G	43068	17096	66	1	1987	60230	100,00	
HÍK/G	48855	20194	74	2	1987	69123	111,79	
HÍK/G*	*	*		3	1987	*	*	
HÍK/G	48943	20976	75	4	1987	69994	108,85	
HÍK/G	48973	18942	22	5	1987	67937	107,60	
HÍK/G	50266	1826	24	6	1987	52116	108,27	
HÍK/G	50495	1005	42	7	1987	51542	106,89	
HÍK/G	50417	1453	26	8	1987	51896	104,14	
HÍK/G	52343	12259	0	9	1987	64602	106,90	
HÍK/G	56054	22258	319	10	1987	78631	112,62	
HÍK/G	56155	22934	310	11	1987	79399	109,33	
HÍK/G	57892	23810	225	12	1987	81927	110,53	
HÍK/G	57926	22608	387	1	1988	80921	106,63	
HÍK/G	59611	24049	520	2	1988	84180	108,82	
HÍK/A	46375	23299	92	1	1987	69766	100,00	
HÍK/A	52014	25183	116	2	1987	77313	110,54	
HÍK/A*	*	*		3	1987	*	*	
HÍK/A	52072	40530	118	4	1987	92720	107,55	
HÍK/A	52093	45068	104	5	1987	97265	106,29	
HÍK/A	53590	3181	7	6	1987	56778	107,20	
HÍK/A	53871	1870	11	7	1987	55753	105,91	
HÍK/A	53672	2505	7	8	1987	56184	102,96	
HÍK/A	55569	18833	82	9	1987	74484	105,40	
HÍK/A	59740	27001	190	10	1987	86931	111,47	
HÍK/A	59803	27701	187	11	1987	87691	108,13	
HÍK/A	61612	47863	166	12	1987	109641	109,24	
HÍK/A	61532	27576	226	1	1988	89333	105,19	
HÍK/A	62974	27751	272	2	1988	90996	106,76	
KKHÍ	55120	10597	0	1	1987	65717	100,00	
KKHÍ	63114	15527	0	2	1987	78641	112,84	
KKHÍ	63074	19183	0	3	1987	82257	111,13	
KKHÍ	63108	15485	0	4	1987	78593	109,66	
KKHÍ	63160	22999	0	5	1987	86159	108,43	

TAXTALAUN, YFIRVINNULAUN OG ÖNNUR LAUN  
KAUPMÁTTUR TAXTALAUNA EFTIR MANUDUM JANUAR 1987 = 100

## ADILDARFÉLÖG BHMR

ATH STJÖRNUMERKTIR MANUDIR TEKNIR ÚT VEGNA VERKFALLA

FÉLAG	TAXTAL.	YFIRV.L	ÖNNUR L.	MAN	ARID	HEILDARL.	KAUPM. TAXTAL.
KKHÍ	65181	5107	0	6	1987	70288	109,70
KKHÍ	65385	2927	0	7	1987	68312	108,15
KKHÍ	65214	2296	0	8	1987	67510	105,25
KKHÍ	65635	12367	0	9	1987	78002	104,74
KKHÍ	71018	26359	0	10	1987	97377	111,49
KKHÍ	71200	27246	0	11	1987	98446	108,31
KKHÍ	71215	28331	0	12	1987	99546	106,24
KKHÍ	72955	363	6	1	1988	73324	104,93
KKHÍ	74182	17242	0	2	1988	91424	105,81
LÆÍ	51231	11251	18440	1	1987	80922	100,00
LÆÍ	51243	12690	21375	2	1987	85308	98,57
LÆÍ	56646	11412	18814	3	1987	86872	107,38
LÆÍ	56554	11116	20890	4	1987	88560	105,73
LÆÍ	56524	11264	18956	5	1987	86744	104,40
LÆÍ	57261	10195	19256	6	1987	86712	103,68
LÆÍ	57760	9412	16852	7	1987	84024	102,79
LÆÍ	57780	10379	13798	8	1987	81957	100,33
LÆÍ	59406	10741	1360	9	1987	71507	102,00
LÆÍ	64510	12277	22860	10	1987	99647	108,96
LÆÍ	64284	12376	20760	11	1987	97420	105,21
LÆÍ	64615	12080	5446	12	1987	82141	103,71
LÆÍ	65137	11834	20272	1	1988	97243	100,80
LÆÍ	66423	12508	22312	2	1988	101243	101,93
MNÍ	45414	13531	15	1	1987	58960	100,00
MNÍ	54662	19471	0	2	1987	74133	118,62
MNÍ	54678	17063	0	3	1987	71741	116,92
MNÍ*	*	*	4	4	1987*	*	*
MNÍ	54102	17926	0	5	1987	72028	112,73
MNÍ	56847	22640	0	6	1987	79487	116,12
MNÍ	56423	17302	41	7	1987	73766	113,27
MNÍ	58050	18468	0	8	1987	76518	113,71
MNÍ	58198	18044	0	9	1987	76242	112,72
MNÍ	61273	22124	0	10	1987	83397	116,75
MNÍ	61221	24080	0	11	1987	85301	113,04
MNÍ	61778	20434	0	12	1987	82212	111,85
MNÍ	64128	21759	54	1	1988	85941	111,95
MNÍ	65729	22661	0	2	1988	88390	113,79
PÍ	53851	572	2158	1	1987	56581	100,00
PÍ	53394	424	1511	2	1987	55329	97,71
PÍ	56838	3505	1722	3	1987	62065	102,50
PÍ	56843	3336	1728	4	1987	61907	101,10
PÍ	56899	3329	1747	5	1987	61975	99,98
PÍ	58538	3830	1765	6	1987	64133	100,84
PÍ	58168	2603	1163	7	1987	61934	98,48
PÍ	58310	3300	1520	8	1987	63130	96,32
PÍ	58476	3280	1806	9	1987	63562	95,51

TAXTALAUN, YFIRVINNULAUN OG ÖNNUR LAUN  
KAUPMATTUR TAXTALAUNA EFTIR MANUÐUM JANUAR 1987 = 100

## ADILDARFÉLÖG BHMR

ATH STJÖRNUMERKTIR MÄNUDIR TEKNIR UT VEGNA VERKFALLA

FÉLAG	TAXTAL.	YFIRV.L	ÖNNUR L.	MAN	ARID	HEILDARL.	KAUPM. TAXTAL.
PI	62575	4204	1981	10	1987	68760	100,55
PI	62660	4863	2006	11	1987	69529	97,57
PI	62751	4777	2009	12	1987	69537	95,82
PI	68629	4384	3263	1	1988	76276	101,04
PI	69278	2658	1781	2	1988	73717	101,14
SI	54953	11114	157	1	1987	66224	100,00
SI	62489	13539	155	2	1987	76183	112,07
SI*	*	*		3	1987 *	*	*
SI*	*	*		4	1987 *	*	*
SI	63433	15275	0	5	1987	78708	109,23
SI	65096	15926	65	6	1987	81087	109,89
SI	65340	10253	140	7	1987	75733	108,40
SI	65220	11145	116	8	1987	76481	105,58
SI	64497	7173	375	9	1987	72045	103,24
SI	69755	19453	423	10	1987	89631	109,84
SI	70377	20430	465	11	1987	91272	107,39
SI	70313	12164	303	12	1987	82780	105,21
SI	72675	17817	485	1	1988	90977	104,85
SI	74131	20076	336	2	1988	94543	106,06
SIF	47263	9159	115	1	1987	56537	100,00
SIF	55091	14897	0	2	1987	69988	114,87
SIF	47970	13897	0	3	1987	61867	98,57
SIF	52834	7434	0	4	1987	60268	107,07
SIF	55974	13780	0	5	1987	69754	112,07
SIF	57417	11965	0	6	1987	69382	112,70
SIF	57622	10668	0	7	1987	68290	111,15
SIF	58261	9706	0	8	1987	67967	109,66
SIF	58185	6189	0	9	1987	64374	108,29
SIF	63468	17271	0	10	1987	80739	116,20
SIF	63611	16362	0	11	1987	79973	112,85
SIF	63015	5827	0	12	1987	68842	109,63
SIF	64351	12966	0	1	1988	77317	107,95
SIF	64721	15326	245	2	1988	80292	107,66
SLIR	54513	21665	5329	1	1987	81507	100,00
SLIR	53980	29798	4756	2	1987	88534	97,59
SLIR	59443	29693	4995	3	1987	94131	105,90
SLIR	59644	32275	4976	4	1987	96895	104,80
SLIR	58896	31228	7813	5	1987	97937	102,23
SLIR	60951	28712	6029	6	1987	95692	103,72
SLIR	61237	27826	5271	7	1987	94334	102,42
SLIR	61586	26144	5819	8	1987	93549	100,50
SLIR	61793	28886	5504	9	1987	96183	99,71
SLIR	66465	37099	5754	10	1987	109318	105,51
SLIR	66114	40676	5897	11	1987	112687	101,69
SLIR	66549	35197	4839	12	1987	106585	100,38
SLIR	68249	34369	7622	1	1988	110240	99,26

TAXTALAUN, YFIRVINNULAUN OG ÖNNUR LAUN  
KAUPMATTUR TAXTALAUNA EFTIR MANUÐUM JANUAR 1987 = 100

## ADILDARFÉLÖG BHRM

ATH STJÖRNUMERKTIR MANUÐIR TEKNIR ÚT VEGNA VERKFALLA

FÉLAG	TAXTAL.	YFIRV.L	ÖNNUR L.	MAN	ARID	HEILDARL.	KAUPM. TAXTAL.
SLÍR	69395	40879	5829	2	1988	116103	100,08
II	57068	7980	0	1	1987	65048	100,00
II	55741	14503	0	2	1987	70244	96,26
II*	*	*		3	1987 *	*	*
II*	*	*		4	1987 *	*	*
II	55298	10560	0	5	1987	65858	91,69
II	57177	10806	0	6	1987	67983	92,94
II	57080	10947	0	7	1987	68027	91,19
II	58008	11282	647	8	1987	69937	90,42
II	58069	13716	0	9	1987	71785	89,50
II	62427	12587	0	10	1987	75014	94,66
II	62585	12757	0	11	1987	75342	91,96
II	63167	5502	0	12	1987	68669	91,01
II	64680	13598	0	1	1988	78278	89,86
II	65591	16180	0	2	1988	81771	90,36
UTG	49695	19353	1000	1	1987	70048	100,00
UTG	50391	20666	619	2	1987	71676	99,93
UTG	54106	25113	853	3	1987	80072	105,73
UTG	54160	20376	559	4	1987	75095	104,39
UTG	53916	25880	1003	5	1987	80799	102,66
UTG	55462	22437	649	6	1987	78548	103,53
UTG	56720	18205	862	7	1987	75787	104,06
UTG	56911	19604	596	8	1987	77111	101,87
UTG	57452	22165	773	9	1987	80390	101,69
UTG	61240	25061	837	10	1987	87138	106,64
UTG	60883	32920	947	11	1987	94750	102,73
UTG	60639	18330	544	12	1987	79513	100,33
UTG	62623	20082	836	1	1988	83541	99,91
UTG	63994	23167	1050	2	1988	88211	101,24
BHRM	51099	17821	1825	1	1987	70745	100,00
BHRM	55718	19862	1885	2	1987	77465	107,46
BHRM	48430	17817	1813	3	1987	68060	92,04
BHRM	56664	26986	1943	4	1987	85593	106,21
BHRM	57129	29594	2038	5	1987	88761	105,79
BHRM	58694	12248	2106	6	1987	73048	106,55
BHRM	58985	10951	1900	7	1987	71836	105,24
BHRM	59185	11111	1773	8	1987	72069	103,03
BHRM	60222	17079	811	9	1987	78112	103,66
BHRM	64866	23756	2320	10	1987	90942	109,85
BHRM	64967	24637	2221	11	1987	91825	106,61
BHRM	65600	28794	962	12	1987	95356	105,56
BHRM	66798	21592	2398	1	1988	90788	103,64
BHRM	68382	22705	2269	2	1988	93356	105,21

TAXTALAUN, YFIRVINNULAUN OG ÖNNUR LAUN  
KAUFMATTUR TAXTALAUNA EFTIR MANUÐUM JANUAR 1987 = 100

## KENNARASAMBAND ÍSLANDS

FÉLAG	TAXTAL.	YFIRV.L	ÖNNUR L.	MAN	ARID	HEILDARL.	KAUPM. TAXTAL.
KÍ/G	43295	13770	52	1	1987	57117	100,00
KÍ/G	49036	16248	55	2	1987	65339	111,62
KÍ/G	49058	16326	53	3	1987	65437	110,04
KÍ/G	49088	15964	52	4	1987	65104	108,60
KÍ/G	49119	13694	45	5	1987	62858	107,36
KÍ/G	50498	795	5	6	1987	51298	108,20
KÍ/G	50666	640	2	7	1987	51308	106,69
KÍ/G	51127	814	14	8	1987	51955	105,05
KÍ/G	52967	10780	15	9	1987	63762	107,61
KÍ/G	56321	18834	133	10	1987	75288	112,57
KÍ/G	56326	20075	129	11	1987	76530	109,09
KÍ/G	58000	19062	104	12	1987	77166	110,15
KÍ/G	57980	19914	147	1	1988	78041	106,17
KÍ/G	59466	20717	176	2	1988	80359	107,99
KÍ/F	45387	19006	118	1	1987	64511	100,00
KÍ/F	51036	22837	163	2	1987	74036	110,82
KÍ/F	51106	22844	164	3	1987	74114	109,35
KÍ/F	51217	24457	190	4	1987	75864	108,09
KÍ/F	51410	32843	109	5	1987	84362	107,18
KÍ/F	52988	3070	48	6	1987	56106	108,30
KÍ/F	53188	1004	0	7	1987	54192	106,84
KÍ/F	53285	1046	26	8	1987	54357	104,44
KÍ/F	55176	19533	45	9	1987	74754	106,93
KÍ/F	59208	24947	181	10	1987	84336	112,88
KÍ/F	59253	25149	180	11	1987	84582	109,47
KÍ/F	60966	35882	125	12	1987	96973	110,45
KÍ/F	61328	24922	136	1	1988	86386	107,13
KÍ/F	62762	27714	117	2	1988	90593	108,72
KÍ	43498	14278	58	1	1987	57834	100,00
KÍ	49225	16871	65	2	1987	66161	111,53
KÍ	49251	16941	63	3	1987	66255	109,96
KÍ	49287	16758	65	4	1987	66110	108,53
KÍ	49330	15458	51	5	1987	64839	107,31
KÍ	50725	1003	9	6	1987	51737	108,18
KÍ	50894	673	2	7	1987	51569	106,67
KÍ	51315	834	15	8	1987	52164	104,94
KÍ	53156	11529	18	9	1987	64703	107,49
KÍ	56576	19374	137	10	1987	76087	112,55
KÍ	56587	20527	134	11	1987	77248	109,08
KÍ	58256	20513	106	12	1987	78875	110,12
KÍ	58271	20352	146	1	1988	78769	106,21
KÍ	59743	21305	171	2	1988	81219	107,98



## EFNISYFIRLIT:

	Bl.:
Skýringar á hugtökum .....	1
KOS nefndarmenn ofl.....	2
Inngangur.....	3
Lög og reglugerð.....	4 - 5
Listi yfir félög.....	6
Ársfjórðungstölur um kaup- mátt félaga BSRB ríkisst.....	7 -12
Ársfjórðungstölur um kaup- mátt félaga BHRM.....	13 -18
Ársfjórðungstölur um kaupmátt hjá KI.....	19 -20
Launatölur bandalaga.....	21 -25
Hlutfallsleg samsetning launa hjá bandalögum	26
Kaupmáttur taxtalauna 1982 - 1988 súlurit..	27
Kaupmáttur heildarlauna '82 - '88 súlurit..	28
Kaupmáttur hreins tímakaups allra starfs- stétta skv. úrtaki ASÍ/VSÍ.....	29
Launatölur og kaupmáttur félaga:	
BSRB ríkisstarfsmenn.....	30 -35
BHRM .....	36 -43
KI .....	44
Framfærsluvísitala.....	45
Efnisyfirlit.....	46